

CUENTAS ANUALES

COMITÉ ECONÒMIC I SOCIAL

DE LA COMUNITAT

VALENCIANA

2020

El contenido de las Cuentas anuales del Comitè Econòmic i Social de la Comunitat Valenciana del ejercicio 2020, de conformidad con lo previsto en el Plan General de Contabilidad Pública, es el siguiente:

- 1) Balance
- 2) Cuenta del resultado económico-patrimonial
- 3) Estado de Cambios en el Patrimonio Neto
 - a. Estado total de cuentas del patrimonio neto
 - b. Estado de ingresos y gastos reconocidos
- 4) Estado de Flujos de Efectivo
- 5) Estado de liquidación del presupuesto
 - c. Liquidación del presupuesto de gastos
 - d. Liquidación del presupuesto de ingresos
 - e. Resultado presupuestario
- 6) Memoria

Estas Cuentas Anuales han sido elaboradas por la Junta Directiva del Comitè Econòmic i Social de la Comunitat Valenciana el día 17 de marzo de 2021 y aprobadas por unanimidad por el Pleno del CES-CV en su sesión del día 24 de marzo de 2021.

Carlos L. Alfonso Mellado
PRESIDENTE DEL CES-CV

Ángeles Cuenca García
SECRETARIA GENERAL CES-CV

ÍNDICE

1. BALANCE

2. CUENTA DEL RESULTADO ECONÓMICO PATRIMONIAL

3. ESTADO DE CAMBIOS EN EL PATRIMONIO NETO

3.A Estado total de cambios del patrimonio neto

3.B Estado de ingresos y gastos reconocidos

4. ESTADO DE FLUJOS DE EFECTIVO

5. ESTADO DE LIQUIDACIÓN DEL PRESUPUESTO

5A. Liquidación del presupuesto de gastos

5B. Liquidación del presupuesto de ingresos

5C. Resultado presupuestario

6. MEMORIA

1. BALANCE

| N° CTAS. | ACTIVO | 2020 | 2019 | N° CTAS. | PATRIMONIO NETO Y PASIVO | 2020 | 2019 |
|--|--------|------------|------------|-----------------------------|---|------------|------------|
| A) ACTIVO NO CORRIENTE | | 530.009,92 | 523.526,34 | | A) PATRIMONIO NETO | 731.482,31 | 640.669,30 |
| I. Inmovilizado intangible | | 6.333,21 | 338.828,78 | 100 | I. Patrimonio aportado | 640.669,30 | 618.183,01 |
| 1. Inversión en investigación y desarrollo | | 0,00 | 333.752,40 | 120 | II. Patrimonio generado | 90.813,01 | 22.486,29 |
| 2. Propiedad industrial e intelectual | | 0,00 | 0,00 | 128 | 1. Resultados de ejercicios anteriores | 0,00 | 0,00 |
| 3. Aplicaciones informáticas | | 6.333,21 | 5.076,38 | 136 | 2. Resultados de ejercicio | 90.813,01 | 22.486,29 |
| 4. Inversiones sobre activos utilizados en régimen de arrendamiento o cedidos | | 0,00 | 0,00 | 133 | III. Ajustes por cambios de valor | 0,00 | 0,00 |
| 5. Otro inmovilizado intangible | | 0,00 | 0,00 | 134 | 1. Inmovilizado no financiero | 0,00 | 0,00 |
| II. Inmovilizado material | | 523.676,71 | 184.697,56 | 130, 131, 132 | 2. Activos financieros disponibles para la venta | 0,00 | 0,00 |
| 1. Terrenos | | 331.809,00 | 0,00 | 14 | 3. Operaciones de cobertura | 0,00 | 0,00 |
| 2. Construcciones | | 136.168,86 | 138.937,00 | 15 | IV. Otros incrementos patrimoniales pendientes de imputación a resultados | 0,00 | 0,00 |
| 3. Infraestructuras | | 0,00 | 0,00 | 16 | B) PASIVO NO CORRIENTE | 0,00 | 0,00 |
| 4. Bienes del patrimonio histórico | | 0,00 | 0,00 | 170, 177 | I. Provisiones a largo plazo | 0,00 | 0,00 |
| 5. Otro inmovilizado material | | 55.708,85 | 45.760,56 | 176 | II. Deudas a largo plazo | 0,00 | 0,00 |
| 6. Inmovilizado en curso y anticipos | | 0,00 | 0,00 | 171, 172, 173, 174, 178, 18 | 1. Obligaciones y otros valores negociables | 0,00 | 0,00 |
| III. Inversiones inmobiliarias | | 0,00 | 0,00 | 16 | 2. Deudas con entidades de crédito | 0,00 | 0,00 |
| 1. Terrenos | | 0,00 | 0,00 | | 3. Derivados financieros | 0,00 | 0,00 |
| 2. Construcciones | | 0,00 | 0,00 | | 4. Otras deudas | 0,00 | 0,00 |
| 3. Inversiones inmobiliarias en curso y anticipos | | 0,00 | 0,00 | | III. Deudas con entidades del grupo, multigrupo y asociadas a largo plazo | 0,00 | 0,00 |
| IV. Inversiones financieras a largo plazo en entidades del grupo, multigrupo y asociadas | | 0,00 | 0,00 | 58 | C) PASIVO CORRIENTE | 195.278,42 | 242.597,14 |
| 1. Inversiones financieras en patrimonio de entidades de derecho público | | 0,00 | 0,00 | 50 | I. Provisiones a corto plazo | 0,00 | 0,00 |
| 2. Inversiones financieras en patrimonio de sociedades mercantiles | | 0,00 | 0,00 | 526 | II. Deudas a corto plazo | 200,45 | 200,45 |
| 3. Créditos y valores representativos de deuda | | 0,00 | 0,00 | 528, 560, 561 | 1. Obligaciones y otros valores negociables | 0,00 | 0,00 |
| 4. Otras inversiones | | 0,00 | 0,00 | 4003, 521, 522, 523, 524, | 2. Deudas con entidades de crédito | 0,00 | 0,00 |
| V. Inversiones financieras a largo plazo en patrimonio | | 0,00 | 0,00 | 4002, 51 | 3. Derivados financieros | 0,00 | 0,00 |
| 1. Inversiones financieras en patrimonio | | 0,00 | 0,00 | 4000, 401, 405, 406 | 4. Otras deudas | 200,45 | 200,45 |
| 2. Créditos y valores representativos de deuda | | 0,00 | 0,00 | 4001, 41, 550, 554, 559 | III. Deudas con entidades del grupo, multigrupo y asociadas a corto plazo | 0,00 | 0,00 |
| 3. Derivados financieros | | 0,00 | 0,00 | 47 | IV. Acreedores y otras cuentas a pagar | 195.077,97 | 242.396,69 |
| 4. Otras inversiones financieras | | 0,00 | 0,00 | 485, 558, 557 | 1. Acreedores por operaciones de gestión | 147.267,63 | 198.321,32 |
| B) ACTIVO CORRIENTE | | 396.750,81 | 359.740,10 | | 2. Otras cuentas a pagar | 0,00 | 0,00 |
| I. Activos en estado de venta | | 0,00 | 0,00 | | 3. Administraciones públicas | 47.810,34 | 44.075,37 |
| II. Existencias | | 0,00 | 0,00 | | V. Ajustes por periodificación | 0,00 | 0,00 |
| 1. Activos contruidos o adquiridos para otras entidades | | 0,00 | 0,00 | | | | |
| 2. Mercaderías y productos terminados | | 0,00 | 0,00 | | | | |
| 3. Aprovisionamiento y otros | | 0,00 | 0,00 | | | | |
| III. Deudores y otras cuentas a cobrar | | 300.630,14 | 306.033,32 | | | | |
| 1. Deudores por operaciones de gestión | | 299.624,91 | 306.033,32 | | | | |
| 2. Otras cuentas a cobrar | | 1.005,23 | 0,00 | | | | |
| 3. Administraciones públicas | | 0,00 | 0,00 | | | | |

| Nº CTAS. | ACTIVO | 2020 | 2019 | Nº CTAS. | PATRIMONIO NETO Y PASIVO | 2020 | 2019 |
|--|---|--|--|----------|---|-------------------|-------------------|
| 500, (630), (683) 4302, 4432, (4902), 531, 532, 535, (594), (595) 536, 537, 538 | IV. Inversiones financieras a largo plazo en entidades del grupo, multigrupo y asociadas 1. En patrimonio de sociedades mercantiles 2. Créditos y valores representativos de deuda | 0,00 0,00 0,00 | 0,00 0,00 0,00 | | | | |
| 540, (646), (686) 4303, 4433, (4903), 541, 542, 544, 546, 547, (597), (598) | V. Inversiones financieras a corto plazo 1. Inversiones financieras en patrimonio 2. Créditos y valores representativos de deuda | 0,00 0,00 0,00 | 0,00 0,00 0,00 | | | | |
| 543 545, 548, 565, 566 480, 567 | 3. Derivados financieros 4. Otras inversiones financieras | 0,00 0,00 | 0,00 0,00 | | | | |
| 577 566, 570, 571, 573, 575, 576 | VI. Ajustes por periodificación VII. Efectivo y otros activos líquidos equivalentes 1. Otros activos líquidos equivalentes 2. Tesorería | 0,00 96.120,67 0,00 96.120,67 | 0,00 53.706,78 0,00 53.706,78 | | | | |
| | TOTAL ACTIVO (A+B) | 926.760,73 | 883.266,44 | | TOTAL PATRIMONIO NETO Y PASIVO (A+B+C) | 926.760,73 | 883.266,44 |

2. CUENTA DEL RESULTADO ECONÓMICO PATRIMONIAL

| Nº CUENTAS | | 2020 | 2019 |
|---|--|---------------------|--------------------|
| 720,721,722,723,724,725,726, 727,728,73 | 1. Ingresos tributarios y cotizaciones sociales | 0,00 | 0,00 |
| 740, 742 | a) Impuestos | 0,00 | 0,00 |
| 744 | b) Tasas | 0,00 | 0,00 |
| 729 | c) Otros ingresos tributarios | 0,00 | 0,00 |
| | d) Cotizaciones sociales | 0,00 | 0,00 |
| | 2. Transferencias y subvenciones recibidas | 1.033.120,00 | 984.310,00 |
| | a) Del ejercicio | 1.033.120,00 | 984.310,00 |
| 751 | a.1) Subvenciones recibidas para financiar gastos del ejercicio | 0,00 | 0,00 |
| 750 | a.2) Transferencias | 1.033.120,00 | 984.310,00 |
| 752 | a.3) Subvenciones recibidas para cancelación de pasivos que no supongan financiación específica de un elemento patrimonial | 0,00 | 0,00 |
| 7530 | b) Imputación de subvenciones para el inmovilizado no financiero | 0,00 | 0,00 |
| 754 | c) Imputación de subvenciones para activos corrientes y otras | 0,00 | 0,00 |
| | 3. Ventas netas y prestaciones de servicios | 0,00 | 0,00 |
| 700, 701, 702, 703, 704, (706), (708), (709) | a) Ventas netas | 0,00 | 0,00 |
| 741,705 | b) Prestación de servicios | 0,00 | 0,00 |
| 71, 7930, 7937, (6930), (6937) | 4. Variación de existencias de productos terminados y en curso de fabricación y deterioro de valor | 0,00 | 0,00 |
| 780, 781, 782, 783 | 5. Trabajos realizados por la entidad para su inmovilizado | 0,00 | 0,00 |
| 776, 777 | 6. Otros ingresos de gestión ordinaria | 0,00 | 0,00 |
| 795 | 7. Excesos de provisiones | 0,00 | 0,00 |
| | A) TOTAL INGRESOS DE GESTIÓN ORDINARIA | 1.033.120,00 | 984.310,00 |
| (640), (641) | 8. Gastos de personal | -603.759,76 | -587.062,45 |
| (642), (643), (644), (645) | a) Sueldos, salarios y asimilados | -484.896,37 | -462.609,18 |
| (65) | b) Cargas sociales | -118.863,39 | -124.453,27 |
| | 9. Transferencias y subvenciones concedidas | 0,00 | -73.991,16 |
| (600),(601),(602),(605),(607), 606,608,609,61 | 10. Aprovisionamientos | 0,00 | 0,00 |
| (6931), (6932), (6933), 7931, 7932, 7933 | a) Consumo de mercaderías y otros | 0,00 | 0,00 |
| | b) Deterioro de valor de mercaderías, materias primas y otros aprovisionamientos | 0,00 | 0,00 |
| (62) | 11. Otros gastos de gestión ordinaria | -319.918,36 | -287.161,70 |
| (63) | a) Suministros y servicios exteriores | -319.918,36 | -287.161,70 |
| (676) | b) Tributos | 0,00 | 0,00 |
| (68) | c) Otros | 0,00 | 0,00 |
| | 12. Amortización del inmovilizado | -18.339,50 | -13.507,65 |
| | B) TOTAL GASTOS DE GESTIÓN ORDINARIA | -942.017,62 | -961.722,96 |
| | I. Resultado (ahorro o desahorro) de la gestión ordinaria (A+B) | 91.102,38 | 22.587,04 |
| (690),(691),(692),(6938),790, 791,792,799,7938 | 13. Deterioro de valor y resultados por enajenación del inmovilizado no financiero y activos en estado de venta | 0,00 | 0,00 |
| 770,771,772,774,(670),(671), (672),(674) | a) Deterioro de valor | 0,00 | 0,00 |
| 7531 | b) Bajas y enajenaciones | 0,00 | 0,00 |
| | c) Imputación de subvenciones para el inmovilizado no financiero | 0,00 | 0,00 |
| 773,778 | 14. Otras partidas no ordinarias | 0,00 | 0,00 |
| (678) | a) Ingresos | 0,00 | 0,00 |
| | b) Gastos | 0,00 | 0,00 |
| | II. Resultado de las operaciones no financieras (I+13+14) | 91.102,38 | 22.587,04 |

| Nº CUENTAS | | 2020 | 2019 |
|--|--|------------------|------------------|
| | 15. Ingresos financieros | 0,00 | 0,00 |
| | a) De participaciones en instrumentos de patrimonio | 0,00 | 0,00 |
| 7630 | a.1) En entidades del grupo, multigrupo y asociadas | 0,00 | 0,00 |
| 760 | a.2) En otras entidades | 0,00 | 0,00 |
| 7631,7632 | b) De valores negociables y de créditos del activo inmovilizado | 0,00 | 0,00 |
| 761,762,769,76454,(66454) | b.1) En entidades del grupo, multigrupo y asociadas | 0,00 | 0,00 |
| | b.2) Otros | 0,00 | 0,00 |
| | 16. Gastos financieros | -289,37 | -100,75 |
| (663) | a) Por deudas con entidades del grupo, multigrupo y asociadas | -289,37 | -100,75 |
| (660),(661),(662),(669),76451, (66451) | b) Otros | 0,00 | 0,00 |
| 784, 785, 786, 787 | 17. Gastos financieros imputados al activo | 0,00 | 0,00 |
| | 18. Variación del valor razonable en activos y pasivos financieros | 0,00 | 0,00 |
| 7646,(6646),76459,(66459) | a) Derivados financieros | 0,00 | 0,00 |
| 7640,7642,76452,76453(6640), (6642),(66452),(66453) | b) Otros activos y pasivos a valor razonable con imputación en resultados | 0,00 | 0,00 |
| 7641,(6641) | c) Imputación al resultado del ejercicio por activos financieros disponibles para la venta | 0,00 | 0,00 |
| 768,(668) | 19. Diferencias de cambio | 0,00 | 0,00 |
| | 20. Deterioro de valor, bajas y enajenaciones de activos y pasivos financieros | 0,00 | 0,00 |
| | | 0,00 | 0,00 |
| | | 0,00 | 0,00 |
| | III. Resultado de las operaciones financieras (15+16+17+18+19+20) | -289,37 | -100,75 |
| | IV. Resultado (ahorro o desahorro) neto del ejercicio (II+III) | 90.813,01 | 22.486,29 |

3. ESTADO DE CAMBIOS EN EL PATRIMONIO NETO

3A. ESTADO TOTAL DE CAMBIOS DEL PATRIMONIO NETO

COMITÉ ECONÓMICO Y SOCIAL
ESTADO DE CAMBIOS EN EL PATRIMONIO NETO
ESTADO DE CAMBIOS EN EL PATRIMONIO NETO

| | NOTAS EN MEMORIA | I. Patrimonio | II. Patrimonio generado | III. Ajustes por cambios de valor | IV. Subvenciones recibidas | TOTAL |
|--|------------------|---------------|-------------------------|-----------------------------------|----------------------------|------------|
| PATRIMONIO NETO AL FINAL DEL EJERCICIO ANTERIOR | | 618.183,01 | 22.486,29 | 0,00 | 0,00 | 640.669,30 |
| AJUSTES POR CAMBIOS DE CRITERIOS CONTABLES Y CORRECCIÓN DE ERRORES | | 0,00 | 0,00 | 0,00 | 0,00 | 0,00 |
| PATRIMONIO NETO INICIAL AJUSTADO DEL EJERCICIO (A+B) | | 618.183,01 | 22.486,29 | 0,00 | 0,00 | 640.669,30 |
| VARIACIONES DEL PATRIMONIO NETO EN EL EJERCICIO | | | | | | |
| 1. Ingresos y gastos reconocidos en el ejercicio | | 0,00 | 90.813,01 | 0,00 | 0,00 | 90.813,01 |
| 2. Operaciones patrimoniales con la entidad o entidades propietarias | | 0,00 | 0,00 | 0,00 | 0,00 | 0,00 |
| Otras variaciones del patrimonio neto | | 22.486,29 | -22.486,29 | 0,00 | 0,00 | 0,00 |
| PATRIMONIO NETO AL FINAL DEL EJERCICIO | | 640.669,30 | 90.813,01 | 0,00 | 0,00 | 731.482,31 |

3B. ESTADO DE INGRESOS Y GASTOS RECONOCIDOS

| CUENTA | | 2020 | 2019 |
|-------------------|---|------------------|------------------|
| 129 | I. Resultado económico patrimonial | 90.813,01 | 22.486,29 |
| | II. Ingresos y gastos reconocidos directamente en el patrimonio neto: | | |
| | 1. Inmovilizado no financiero | 0,00 | 0,00 |
| 920 | 1.1 Ingresos | 0,00 | 0,00 |
| (820),(821),(822) | 1.2 Gastos | 0,00 | 0,00 |
| | 2. Activos y pasivos financieros | 0,00 | 0,00 |
| 900,991 | 2.1 Ingresos | 0,00 | 0,00 |
| (800),(891) | 2.2 Gastos | 0,00 | 0,00 |
| | 3. Coberturas contables | 0,00 | 0,00 |
| 910 | 3.1 Ingresos | 0,00 | 0,00 |
| (810) | 3.2 Gastos | 0,00 | 0,00 |
| 94 | 4. Subvenciones recibidas | 0,00 | 0,00 |
| | Total (1+2+3+4) | 0,00 | 0,00 |
| | III. Transferencias a la cuenta del resultado económico patrimonial o al valor inicial de la partida cubierta: | | |
| (823) | 1. Inmovilizado no financiero | 0,00 | 0,00 |
| (802),902,993 | 2. Activos o pasivos financieros | 0,00 | 0,00 |
| | 3. Coberturas contables | 0,00 | 0,00 |
| (8110),9110 | 3.1 Importes transferidos a la cuenta del resultado económico patrimonial | 0,00 | 0,00 |
| (8111),9111 | 3.2 Importes transferidos al valor inicial de la partida cubierta | 0,00 | 0,00 |
| (84) | 4. Subvenciones recibidas | 0,00 | 0,00 |
| | Total (1+2+3+4) | 0,00 | 0,00 |
| | IV. TOTAL ingresos y gastos reconocidos (I+II+III) | 90.813,01 | 22.486,29 |

4. ESTADO DE FLUJOS DE EFECTIVO

| | NOTA EN MEMORIA | 2020 | 2019 |
|--|-----------------|---------------------|-------------------|
| I. FLUJOS DE EFECTIVO DE LAS ACTIVIDADES DE GESTIÓN | | | |
| A) Cobros: | | 1.183.040,02 | 922.582,63 |
| 1. Ingresos tributarios y urbanísticos | | 0,00 | 0,00 |
| 2. Transferencias y subvenciones recibidas | | 1.039.528,41 | 854.243,17 |
| 3. Ventas y prestaciones de servicios | | 0,00 | 0,00 |
| 4. Gestión de recursos recaudados por cuenta de otros entes | | 0,00 | 0,00 |
| 5. Intereses y dividendos cobrados | | 0,00 | 0,00 |
| 6. Otros cobros | | 143.511,61 | 68.339,46 |
| B) Pagos: | | 1.117.123,54 | 942.605,39 |
| 7. Gastos de personal | | 598.783,67 | 576.939,59 |
| 8. Transferencias y subvenciones concedidas | | 235.231,32 | 121.965,29 |
| 9. Aprovisionamientos | | 0,00 | 0,00 |
| 10. Otros gastos de gestión | | 142.037,31 | 101.831,01 |
| 11. Gestión de recursos recaudados por cuenta de otros entes | | 0,00 | 0,00 |
| 12. Intereses pagados | | 289,37 | 100,75 |
| 13. Otros pagos | | 140.781,87 | 141.768,75 |
| Flujos netos de efectivo por actividades de gestión (+A-B) | | 65.916,48 | -20.022,76 |
| II. FLUJOS DE EFECTIVO DE LAS ACTIVIDADES DE INVERSIÓN | | | |
| C) Cobros: | | 0,00 | 0,00 |
| 1. Venta de inversiones reales | | 0,00 | 0,00 |
| 2. Venta de activos financieros | | 0,00 | 0,00 |
| 3. Unidad de actividad | | 0,00 | 0,00 |
| 4. Otros cobros de las actividades de inversión | | 0,00 | 0,00 |
| D) Pagos: | | 23.502,59 | 13.854,22 |
| 5. Compra de inversiones reales | | 23.502,59 | 13.854,22 |
| 6. Compra de activos financieros | | 0,00 | 0,00 |
| 7. Unidad de actividad | | 0,00 | 0,00 |
| 8. Otros pagos de las actividades de inversión | | 0,00 | 0,00 |
| Flujos netos de efectivo por actividades de inversión (+C-D) | | -23.502,59 | -13.854,22 |
| III. FLUJOS DE EFECTIVO DE LAS ACTIVIDADES DE FINANCIACIÓN | | | |
| E) Aumentos en el patrimonio: | | 0,00 | 0,00 |
| 1. Cobros por aportaciones de la entidad o entidades propietarias | | 0,00 | 0,00 |
| F) Pagos a la entidad o entidades propietarias | | 0,00 | 0,00 |
| 2. Devolución de aportaciones y reparto de resultados a la entidad o entidades propietarias | | 0,00 | 0,00 |
| G) Cobros por emisión de pasivos financieros: | | 0,00 | 0,00 |
| 3. Obligaciones y otros valores negociables | | 0,00 | 0,00 |
| 4. Préstamos recibidos | | 0,00 | 0,00 |
| 5. Otras deudas | | 0,00 | 0,00 |
| H) Pagos por reembolso de pasivos financieros | | 0,00 | 0,00 |
| 6. Obligaciones y otros valores negociables | | 0,00 | 0,00 |
| 7. Préstamos recibidos | | 0,00 | 0,00 |
| 8. Otras deudas | | 0,00 | 0,00 |
| Flujos netos de efectivo por actividades de financiación (+E-F+G-H) | | -0,00 | -0,00 |
| IV. FLUJOS DE EFECTIVO PENDIENTES DE CLASIFICACIÓN | | | |
| I) Cobros pendientes de aplicación | | 0,00 | 0,00 |
| J) Pagos pendientes de aplicación | | 0,00 | 0,00 |
| Flujos netos de efectivo pendiente de clasificación (+I-J) | | -0,00 | -0,00 |
| V. EFECTO DE LAS VARIACIONES DE LOS TIPOS DE CAMBIO | | | |
| | | 0,00 | 0,00 |
| VI. INCREMENTO/DISMINUCIÓN NETA DEL EFECTIVO Y ACTIVOS LÍQUIDOS EQUIVALENTES AL EFECTIVO (+II+III+IV+V) | | | |
| | | 42.413,89 | -33.876,98 |
| Efectivo y activos líquidos equivalentes al efectivo al inicio del ejercicio | | 53.706,78 | 87.482,96 |
| Efectivo y activos líquidos equivalentes al efectivo al final del ejercicio | | 96.120,67 | 53.706,78 |

5. ESTADO DE LIQUIDACIÓN DEL PRESUPUESTO

5A. LIQUIDACIÓN DEL PRESUPUESTO DE GASTOS

ESTADO DE LIQUIDACIÓN DEL PRESUPUESTO

I. LIQUIDACIÓN DEL PRESUPUESTO DE GASTOS. RESUMEN DE LA CLASIFICACIÓN ECONÓMICA DEL GASTO

| Código Económico | Descripción | Créditos presupuestarios | | Gastos comprometidos | Obligaciones reconocidas netas | Pagos | Obligaciones pendientes a 31 de diciembre | Remanentes de crédito |
|------------------|----------------------------------|--------------------------|--------------|----------------------|--------------------------------|------------|---|-----------------------|
| | | Iniciales | Definitivos | | | | | |
| 1 | GASTOS DE PERSONAL | 636.260,00 | 690.607,55 | 618.991,79 | 603.759,76 | 588.660,81 | 15.098,95 | 86.847,79 |
| 10 | ALTOS CARGOS | 58.800,00 | 54.347,55 | 60.261,37 | 60.261,37 | 60.261,37 | 0,00 | 0,00 |
| 100 | RETRIB. BCAS Y OTRAS REM. | 58.800,00 | 1.461,37 | 60.261,37 | 60.261,37 | 60.261,37 | 0,00 | 0,00 |
| 13 | PERS. LABORAL BCAS. Y COM | 432.660,00 | 1.461,37 | 424.635,00 | 424.635,00 | 424.635,00 | 0,00 | 41.484,45 |
| 130 | PERS. LABORAL BCAS. Y COM | 432.660,00 | 33.459,45 | 424.635,00 | 466.119,45 | 424.635,00 | 0,00 | 41.484,45 |
| 16 | CUOTAS PREST. Y GTOS SOC. | 144.800,00 | 33.459,45 | 134.095,42 | 118.863,39 | 103.764,44 | 15.098,95 | 45.363,34 |
| 160 | CUOTAS SOCIALES | 129.800,00 | 19.426,73 | 115.973,02 | 100.740,99 | 100.740,99 | 0,00 | 44.091,55 |
| 162 | GTOS SOCIALES DEL PERSONA | 15.000,00 | 14.832,54 | 18.122,40 | 18.122,40 | 3.023,45 | 15.098,95 | 1.271,79 |
| 2 | GROS. CTES EN BIENES Y SE | 212.850,00 | 238.806,34 | 140.067,61 | 140.067,61 | 136.577,02 | 3.490,59 | 98.738,73 |
| 21 | REPARACIONES MTO. Y CONS. | 16.000,00 | 17.444,55 | 16.359,96 | 16.359,96 | 15.759,64 | 600,32 | 1.084,59 |
| 210 | REPARACIONES MTO. Y CONS. | 16.000,00 | 17.444,55 | 16.359,96 | 16.359,96 | 15.759,64 | 600,32 | 1.084,59 |
| 22 | MATERIAL SUMINISTRO Y OTR | 87.350,00 | 114.484,27 | 46.101,36 | 46.101,36 | 44.778,49 | 1.322,87 | 68.382,91 |
| 220 | MAT. OFICINA Y SUMINISTRO | 8.400,00 | 10.102,83 | 5.501,39 | 5.501,39 | 4.356,96 | 1.144,43 | 4.601,44 |
| 221 | SUMINISTROS | 10.500,00 | 16.691,34 | 6.010,75 | 6.010,75 | 5.974,19 | 36,56 | 10.680,59 |
| 222 | COMUNICACIONES Y TTES. | 15.750,00 | 28.119,04 | 4.072,19 | 4.072,19 | 3.869,85 | 202,34 | 24.046,85 |
| 224 | PRIMAS DE SEGUROS | 4.200,00 | 5.650,88 | 2.895,74 | 2.895,74 | 2.895,74 | 0,00 | 2.755,14 |
| 226 | GASTOS DIVERSOS | 31.500,00 | 31.500,00 | 9.802,43 | 9.802,43 | 9.885,62 | -83,19 | 21.697,57 |
| 227 | TRAB. REAL. O. EMPR Y PRO | 17.000,00 | 22.420,18 | 17.818,86 | 17.818,86 | 17.796,13 | 22,73 | 4.601,32 |
| 23 | INDEMNIZ. RAZON SERVICIO | 88.500,00 | 82.916,55 | 68.547,64 | 68.547,64 | 66.963,32 | 1.584,32 | 14.368,91 |
| 230 | INDEMNIZ. RAZON SERVICIO | 18.500,00 | 2.919,19 | 12.331,48 | 12.331,48 | 11.720,60 | 610,88 | 9.087,71 |
| 233 | C.E. PARTICIPACION MIEMBROS | 70.000,00 | 61.497,36 | 56.216,16 | 56.216,16 | 55.242,72 | 973,44 | 5.281,20 |
| 24 | GASTOS DE PUBLICACIONES | 21.000,00 | 23.960,97 | 9.058,65 | 9.058,65 | 9.075,57 | -16,92 | 14.902,32 |
| 240 | GASTOS DE PUBLICACIONES | 21.000,00 | 23.960,97 | 9.058,65 | 9.058,65 | 9.075,57 | -16,92 | 14.902,32 |
| 3 | GASTOS FINANCIEROS | 1.280,00 | 2.459,25 | 289,37 | 289,37 | 289,37 | 0,00 | 2.169,88 |
| 35 | GASTOS FINANCIEROS | 1.280,00 | 2.459,25 | 289,37 | 289,37 | 289,37 | 0,00 | 2.169,88 |
| 359 | OTROS GASTOS FINANCIEROS | 1.280,00 | 1.179,25 | 289,37 | 289,37 | 289,37 | 0,00 | 2.169,88 |
| 4 | TRANSFERENCIAS CORRIENTES | 135.000,00 | 180.144,78 | 180.144,78 | 180.144,78 | 60.353,28 | 119.791,50 | 0,00 |
| 49 | OTRAS TRANSFERENCIAS | 135.000,00 | 180.144,78 | 180.144,78 | 180.144,78 | 60.353,28 | 119.791,50 | 0,00 |
| 499 | C.E. PARTICIPACION, ASISTENCIA | 135.000,00 | 45.144,78 | 180.144,78 | 180.144,78 | 60.353,28 | 119.791,50 | 0,00 |
| 6 | INVERSIONES REALES | 35.000,00 | 38.245,04 | 24.823,08 | 24.823,08 | 18.038,85 | 6.784,23 | 13.421,96 |
| 62 | INVER. EN EDIF. Y OTROS | 35.000,00 | 38.245,04 | 24.823,08 | 24.823,08 | 18.038,85 | 6.784,23 | 13.421,96 |
| 620 | INVER. EN EDIF. Y OTROS | 35.000,00 | 38.245,04 | 24.823,08 | 24.823,08 | 18.038,85 | 6.784,23 | 13.421,96 |
| | TOTAL | 1.020.390,00 | 1.150.262,96 | 964.316,63 | 949.084,60 | 803.919,33 | 145.165,27 | 201.178,36 |

ESTADO DE LIQUIDACIÓN DEL PRESUPUESTO

I. LIQUIDACIÓN DEL PRESUPUESTO DE GASTOS. POR APLICACIÓN PRESUPUESTARIA

| Aplicación presupuestaria | Descripción | Créditos presupuestarios | | Gastos comprometidos | Obligaciones reconocidas netas | Pagos | Obligaciones pendientes a 31 de diciembre | Remanentes de crédito |
|---------------------------|----------------------------------|--------------------------|-------------------|----------------------|--------------------------------|-------------------|---|-----------------------|
| | | Iniciales | Definitivos | | | | | |
| 11190.0.100 | RETRIB. BCAS Y OTRAS REM. | 58.800,00 | 60.261,37 | 60.261,37 | 60.261,37 | 60.261,37 | 0,00 | 0,00 |
| 11190.0.130 | PERS. LABORAL BCAS. Y COM | 432.660,00 | 466.119,45 | 424.635,00 | 424.635,00 | 424.635,00 | 0,00 | 41.484,45 |
| 11190.0.160 | CUOTAS SOCIALES | 129.800,00 | 15.032,54 | 115.973,02 | 100.740,99 | 100.740,99 | 0,00 | 44.091,55 |
| 11190.0.162 | GTOS SOCIALES DEL PERSONA | 15.000,00 | 4.394,19 | 18.122,40 | 18.122,40 | 3.023,45 | 15.098,95 | 1.271,79 |
| 11190.0.210 | REPARACIONES MTO, Y CONS. | 16.000,00 | 1.444,55 | 17.444,55 | 16.359,96 | 15.759,64 | 600,32 | 1.084,59 |
| 11190.0.220 | MAT. OFICINA Y SUMINISTRO | 8.400,00 | 1.702,83 | 10.102,83 | 5.501,39 | 4.356,96 | 1.144,43 | 4.601,44 |
| 11190.0.221 | SUMINISTROS | 10.500,00 | 6.191,34 | 16.691,34 | 6.010,75 | 5.974,19 | 36,56 | 10.680,59 |
| 11190.0.222 | COMUNICACIONES Y TTES. | 15.750,00 | 12.369,04 | 28.119,04 | 4.072,19 | 3.869,85 | 202,34 | 24.046,85 |
| 11190.0.224 | PRIMAS DE SEGUROS | 4.200,00 | 1.450,88 | 2.895,74 | 2.895,74 | 2.895,74 | 0,00 | 2.755,14 |
| 11190.0.226 | GASTOS DIVERSOS | 31.500,00 | 0,00 | 31.500,00 | 9.802,43 | 9.885,62 | -83,19 | 21.697,57 |
| 11190.0.227 | TRAB. REAL. O. EMPR Y PRO | 17.000,00 | 5.420,18 | 22.420,18 | 17.818,86 | 17.796,13 | 22,73 | 4.601,32 |
| 11190.0.230 | INDEMNIZ. RAZON SERVICIO | 18.500,00 | 2.919,19 | 21.419,19 | 12.331,48 | 11.720,60 | 610,88 | 9.087,71 |
| 11190.0.233 | C.E. PARTICIPACIÓN MIEMBROS | 70.000,00 | -8.502,64 | 61.497,36 | 56.216,16 | 55.242,72 | 973,44 | 5.281,20 |
| 11190.0.240 | GASTOS DE PUBLICACIONES | 21.000,00 | 2.960,97 | 23.960,97 | 9.058,65 | 9.075,57 | -16,92 | 14.902,32 |
| 11190.0.359 | OTROS GASTOS FINANCIEROS | 1.280,00 | 1.179,25 | 2.459,25 | 289,37 | 289,37 | 0,00 | 2.169,88 |
| 11190.0.499 | C.E. PARTICIPACIÓN, ASISTENCIA | 135.000,00 | 45.144,78 | 180.144,78 | 180.144,78 | 60.353,28 | 119.791,50 | 0,00 |
| 11190.0.620 | INVER. EN EDIF. Y OTROS | 35.000,00 | 3.245,04 | 24.823,08 | 24.823,08 | 18.038,85 | 6.784,23 | 13.421,96 |
| 11190.0.130 | R PERS. LABORAL BCAS. Y COM | 0,00 | 0,00 | 0,00 | 0,00 | 0,00 | 0,00 | 0,00 |
| 11190.0.160 | R CUOTAS SOCIALES | 0,00 | 0,00 | 0,00 | 0,00 | 0,00 | 0,00 | 0,00 |
| 11190.0.162 | R GTOS SOCIALES DEL PERSONA | 0,00 | 0,00 | 0,00 | 0,00 | 0,00 | 0,00 | 0,00 |
| 11190.0.210 | R REPARACIONES MTO, Y CONS. | 0,00 | 0,00 | 0,00 | 0,00 | 0,00 | 0,00 | 0,00 |
| 11190.0.220 | R MAT. OFICINA Y SUMINISTRO | 0,00 | 0,00 | 0,00 | 0,00 | 0,00 | 0,00 | 0,00 |
| 11190.0.221 | R SUMINISTROS | 0,00 | 0,00 | 0,00 | 0,00 | 0,00 | 0,00 | 0,00 |
| 11190.0.222 | R COMUNICACIONES Y TTES. | 0,00 | 0,00 | 0,00 | 0,00 | 0,00 | 0,00 | 0,00 |
| 11190.0.224 | R PRIMAS DE SEGUROS | 0,00 | 0,00 | 0,00 | 0,00 | 0,00 | 0,00 | 0,00 |
| 11190.0.227 | R TRAB. REAL. O. EMPR Y PRO | 0,00 | 0,00 | 0,00 | 0,00 | 0,00 | 0,00 | 0,00 |
| 11190.0.230 | R INDEMNIZ. RAZON SERVICIO | 0,00 | 0,00 | 0,00 | 0,00 | 0,00 | 0,00 | 0,00 |
| 11190.0.240 | R GASTOS DE PUBLICACIONES | 0,00 | 0,00 | 0,00 | 0,00 | 0,00 | 0,00 | 0,00 |
| 11190.0.359 | R OTROS GASTOS FINANCIEROS | 0,00 | 0,00 | 0,00 | 0,00 | 0,00 | 0,00 | 0,00 |
| 11190.0.499 | R C.E. PARTICIPACIÓN, ASISTENCIA | 0,00 | 0,00 | 0,00 | 0,00 | 0,00 | 0,00 | 0,00 |
| 11190.0.620 | R INVER. EN EDIF. Y OTROS | 0,00 | 0,00 | 0,00 | 0,00 | 0,00 | 0,00 | 0,00 |
| | TOTAL | 1.020.390,00 | 129.872,96 | 1.150.262,96 | 964.316,63 | 803.919,33 | 145.165,27 | 201.178,36 |

5B. LIQUIDACIÓN DEL PRESUPUESTO DE INGRESOS

ESTADO DE LIQUIDACIÓN DEL PRESUPUESTO

II. LIQUIDACIÓN DEL PRESUPUESTO DE INGRESOS

| Aplicación presupuestaria | Descripción | Previsiones presupuestarias | | Derechos reconocidos | Derechos anulados | Derechos cancelados | Derechos reconocidos netos | Recaudación neta | Derechos pendientes de cobro a 31/12 | Exceso/ defecto previsión |
|---------------------------|--------------------------|-----------------------------|-------------------|----------------------|-------------------|---------------------|----------------------------|-------------------|--------------------------------------|---------------------------|
| | | Iniciales | Modificaciones | | | | | | | |
| 430 | TRANSF. CORRIENT | 985.390,00 | 12.730,00 | 998.120,00 | 0,00 | 0,00 | 998.120,00 | 710.161,73 | 287.958,27 | 0,00 |
| 730 | TRANSF.CAPITAL CO | 35.000,00 | 0,00 | 35.000,00 | 0,00 | 0,00 | 35.000,00 | 23.333,36 | 11.666,64 | 0,00 |
| 87000 | R Financiación de incorp | 0,00 | 117.142,96 | 0,00 | 0,00 | 0,00 | 0,00 | 0,00 | 0,00 | -117.142,96 |
| | TOTAL | 1.020.390,00 | 129.872,96 | 1.033.120,00 | 0,00 | 0,00 | 1.033.120,00 | 733.495,09 | 299.624,91 | -117.142,96 |

5C. RESULTADO PRESUPUESTARIO

ESTADO DE LIQUIDACIÓN DEL PRESUPUESTO

III. RESULTADO PRESUPUESTARIO

| CONCEPTOS | DERECHOS RECONOCIDOS NETOS | OBLIGACIONES RECONOCIDAS NETAS | AJUSTES | RESULTADO PRESUPUESTARIO |
|--|----------------------------|--------------------------------|---------|--------------------------|
| a. Operaciones corrientes | 998.120,00 | 924.261,52 | | 73.858,48 |
| b. Operaciones de capital | 35.000,00 | 24.823,08 | | 10.176,92 |
| c. Operaciones comerciales | 0,00 | 0,00 | | 0,00 |
| 1. Total operaciones no financieras (a+b+c) | 1.033.120,00 | 949.084,60 | | 84.035,40 |
| d. Activos financieros | 0,00 | 0,00 | | 0,00 |
| e. Pasivos financieros | 0,00 | 0,00 | | 0,00 |
| 2. Total operaciones financieras (d+e) | 0,00 | 0,00 | | 0,00 |
| I. RESULTADO PRESUPUESTARIO DEL EJERCICIO (1 + 2) | 1.033.120,00 | 949.084,60 | | 84.035,40 |

AJUSTES:

3.(+) Créditos gastados financiados con remanente de tesorería no afectado

4.(+) Desviaciones de financiación negativas del ejercicio

5.(-) Desviaciones de financiación positivas del ejercicio

II. TOTAL AJUSTES (3 + 4 - 5)

RESULTADO PRESUPUESTARIO AJUSTADO (I + II)

| | | | | |
|--|--|--|-------|------------------|
| | | | 0,00 | |
| | | | 0,00 | |
| | | | 0,00 | |
| | | | -0,00 | -0,00 |
| | | | | 84.035,40 |

6. MEMORIA

6.1. Organización y Actividad.

El Comité Econòmic i Social de la Comunitat Valenciana es el òrgano consultivo del Consell y, en general, de las instituciones pùblicas de la Comunitat Valenciana, en materias econòmicas, sociolaborales y de empleo.

El Comité Econòmic i Social de la Comunitat Valenciana se configura como Instituci3n de la Generalitat y forma parte del conjunto de las instituciones de autogobierno de la Comunitat Valenciana. Està dotado de personalidad jurìdica propia y ejerce sus funciones con plena autonomìa orgànica y funcional, a fin de garantizar su objetividad e independencia.

Funciones

Las funciones mäs destacables del Comité son las siguientes:

- Emitir **dictamen** con carácter previo, preceptivo y no vinculante sobre anteproyectos de leyes que regulen materias econòmicas, sociolaborales y de empleo que sean competencia de la Comunidad Aut3noma, así como planes y programas que el Consell pueda considerar de especial trascendencia en la regulaci3n de las indicadas materias. También debe emitir dictamen sobre los anteproyectos de leyes que afecten a la organizaci3n, competencias o funcionamiento del Comité, así como sobre cualquier otro asunto que por previsi3n expresa de una ley se haya de consultar al Comité.
- Elaborar, por propia iniciativa o a petici3n del Consell, de Les Corts o de las instituciones pùblicas valencianas, **estudios o informes** en el marco de las atribuciones que le son propias.
- Regular su **régimen interno** de organizaci3n y funcionamiento.

- Elaborar y elevar, anualmente, al Consell y a Les Corts, una **memoria** en la que se expongan sus consideraciones sobre la situación socioeconómica y laboral de la Comunitat Valenciana.
- Adoptar, por propia iniciativa, **recomendaciones** dirigidas al Consell en el ámbito de sus competencias.
- Ejercer labores de **promoción, asesoramiento y consulta** sobre las siguientes materias: programas económicos del Consell; programas de los fondos estructurales de la Unión Europea con incidencia en el desarrollo económico y social valenciano; medio ambiente; agricultura y pesca, industria, comercio y turismo; relaciones laborales; políticas de cooperación y empleo; condiciones de trabajo y formación profesional; ejercicio del derecho de participación en materias propias del Comité; defensa de los derechos de los consumidores y usuarios; y en general, sobre cuantas materias de naturaleza económica y social sean competencia de la comunidad autónoma.

Composición del Comité

El Comité Econòmic i Social de la Comunitat Valenciana está integrado por dieciocho miembros, incluida la persona que ostente la Presidencia, y su nombramiento corresponde al Consell.

La composición del Comité se ha visto afectada por la Ley 12/2017, de 2 de noviembre, de la Generalitat, de modificación de las leyes reguladoras de las instituciones de la Generalitat para garantizar la igualdad entre mujeres y hombres en sus órganos. Esta Ley introduce un nuevo apartado al artículo 7 de la Ley 1/2014, del Comité Econòmic i Social de la Comunitat Valenciana, con la siguiente redacción:

“3. La composición de los diferentes grupos deberá respetar el principio de igualdad entre mujeres y hombres en función de su mérito y su capacidad. En el caso de las dos personas expertas en asuntos pertenecientes al ámbito material de competencias del comité también deberán respetar la igualdad entre mujeres y hombres.

A los efectos de esta ley, se considera que existe igualdad entre mujeres y hombres cuando haya una presencia mínima del 50% de mujeres”.

La **composición del Comité** se organiza del siguiente modo:

- Cinco integrantes, que componen el **Grupo I**, en representación de las **organizaciones sindicales**. En la actualidad las personas que integran el Grupo I pertenecen a la Unión General de Trabajadores del País Valenciano (UGT-PV) y a Comisiones Obreras del País Valenciano (CC.OO.-PV).
- Cinco integrantes, que componen el **Grupo II**, en representación de las **organizaciones empresariales**. En la actualidad las personas que integran el Grupo II pertenecen a la Confederación Empresarial de la Comunitat Valenciana (CEV).
- Cinco integrantes, que componen el **Grupo III**, a razón de una persona en representación de **diversos sectores** de la sociedad civil:
 - Economía social
 - Sector primario de la economía valenciana
 - Organizaciones de consumidores, usuarios y vecinos o consumidoras, usuarias y vecinas
 - Corporaciones locales
 - Consejo de Cámaras Oficiales de Comercio, Industria y Navegación de la Comunitat Valenciana
 - Dos **personas expertas** en asuntos pertenecientes al ámbito material de competencias del Comité.

Las personas que vayan a integrar el Comité en representación de las entidades y organizaciones referidas serán nombradas por decreto del Consell, a iniciativa de las personas titulares de las consellerias competentes en materia de economía, hacienda, empleo, bienestar social y agricultura, a quienes dichas entidades y organizaciones habrán comunicado previamente su respectiva propuesta.

El mandato de quienes integran el Comité, incluida la persona que ostente su Presidencia, es de cuatro años, renovable por períodos de igual duración.

La condición de miembro del Comité es incompatible con el ejercicio de cualquier cargo o actividad que impida o menoscabe el desempeño de las funciones que le son propias. En particular, la condición de miembro del Comité es incompatible con la de diputado o diputada de Les Corts y miembro de las Cortes Generales o del Parlamento Europeo; miembro del Consell o alto cargo de las administraciones públicas, de conformidad con la normativa aplicable, y miembro de otros órganos o instituciones estatutarios o constitucionales.

El Comité Econòmic i Social de la Comunitat Valenciana está regido por órganos colegiados y órganos unipersonales.

Son órganos colegiados del Comité el Pleno, la Junta Directiva y las comisiones de trabajo o asesoras.

ÓRGANOS COLEGIADOS

El Pleno

Es el máximo órgano decisorio de la Institución, integrado por la totalidad de miembros del Comité, bajo la dirección de la persona que ostente la Presidencia y con la asistencia de quien ejerza su Secretaría.

Sus atribuciones son, entre otras, las siguientes: la elevación al Consell, para su aprobación, de la propuesta del Reglamento de organización y funcionamiento de la Institución, así como la propuesta de sus posibles modificaciones; la aprobación de la memoria anual sobre la situación socioeconómica y laboral de la Comunitat Valenciana; la aprobación de la propuesta de anteproyecto de gastos de la Institución, así como sus posibles modificaciones y liquidación; la aprobación de dictámenes, informes, estudios y recomendaciones que deba emitir el Comité; la aprobación de los programas anuales de actuación de la Institución; aprobar el régimen ordinario de sesiones y, en su caso, de las reuniones de las comisiones de trabajo o asesoras; la constitución de las comisiones de trabajo y la designación y separación de sus cargos a los representantes del Comité en los organismos o entidades en que reglamentariamente deba estar representado.

La Junta Directiva

La Junta Directiva está integrada por la persona que ostente la Presidencia y por dos representantes de cada uno de los grupos I, II y III, así como de una de las personas expertas en asuntos pertenecientes al ámbito material de competencias del Comité. La Secretaría asiste a las sesiones de la misma, con voz pero sin voto.

A la Junta Directiva le corresponden las siguientes atribuciones: elaboración del proyecto de memoria anual sobre la situación socioeconómica y laboral de la Comunitat Valenciana, y su elevación al Pleno para su aprobación; elaboración de la propuesta del anteproyecto anual de gastos; dirección y control de la ejecución del presupuesto; elevar y aprobar la memoria anual de actividades; acordar la participación en congresos o foros científicos o cívicos, así como promoverlos; acordar la solicitud al Consell de información complementaria, cuando esta resulte necesaria, para la emisión de un dictamen; solicitar la convocatoria de sesiones extraordinarias del Pleno; determinación sobre la tramitación de escritos y peticiones dirigidas a la Institución; resolución de aquellas cuestiones que sean sometidas a su consideración y no estén atribuidas al Pleno y cualesquiera otras que le otorguen la Ley o el Reglamento del

Comité, así como aquellas que no estén expresamente asignadas a otro órgano de la Institución.

Las comisiones de trabajo o asesoras

El Comité puede crear las comisiones de trabajo o asesoras que estime oportunas para la preparación de los estudios, informes o dictámenes que hayan de ser posteriormente sometidos a la consideración de sus órganos de gobierno.

Las comisiones de trabajo o asesoras que puedan crearse deberán respetar la proporcionalidad y la presencia de los grupos y de las personas expertas que integran el Comité.

En todo caso, además de otras comisiones que pudieran crearse, son comisiones de trabajo o asesoras de carácter permanente las siguientes:

- * **Comisión de Programación Económica Regional**
- * **Comisión de Relaciones Laborales, Cooperación y Empleo**
- * **Comisión de Programación Territorial y Medio Ambiente**
- * **Comisión de Políticas de Protección Social**
- * **Comisión de Política Industrial**

ÓRGANOS UNIPERSONALES

Los órganos unipersonales del CES-CV son la Presidencia, las Vicepresidencias y la Secretaría General.

La Presidencia

Las atribuciones más destacables de la Presidencia del Comité son: la legal representación del Comité; convocar, presidir y moderar las sesiones del Pleno y la Junta Directiva; fijar el orden del día, visar las actas y ordenar la publicación de los acuerdos; asegurar el cumplimiento de las leyes y la regularidad de las deliberaciones;

dirimir los empates que puedan producirse en las votaciones con su voto de calidad; solicitar, en nombre del Comité, colaboración a otras instituciones, autoridades, organismos, asociaciones, entidades y particulares; requerir, en nombre del Comité información complementaria que sea necesaria para la emisión de un dictamen, informe o estudio, o ampliación de plazo; presentar a la Junta Directiva la propuesta inicial del anteproyecto del presupuesto anual del Comité y remitir, cuando esté aprobada, la propuesta de anteproyecto a la Conselleria competente en materia de presupuestos; y cualesquiera otras que sean propias del ejercicio de sus funciones según lo previsto en la Ley y el Reglamento del Comité.

La persona designada para ostentar la Presidencia del Comité Econòmic i Social es nombrada y puede ser cesada por decreto del Consell, a propuesta conjunta de las personas titulares de las consellerias competentes en materia de economía, hacienda, empleo, bienestar social y agricultura, previa consulta al Comité, cuyo parecer se entenderá favorable salvo que voten en contra tres cuartas partes de sus miembros.

Las Vicepresidencias

El Comité tiene dos Vicepresidencias, que son ostentadas por las personas que elija el Pleno, a propuesta, cada una de ellas, de quienes integren los grupos I y II.

Quienes ostentan las Vicepresidencias sustituirán a la persona que ostente la Presidencia en los supuestos de vacante, ausencia o enfermedad. Asimismo, ejercerán las funciones que la Presidencia expresamente les delegue.

La Secretaría General

La Secretaría General es el órgano de asistencia técnica y administrativa del Comité, y la depositaria de la fe pública de sus acuerdos.

Entre sus funciones más destacables se encuentra la del ejercicio de la dirección administrativa y técnica de los distintos servicios del Comité y la de velar para que sus órganos actúen conforme a principios de economía, celeridad y eficacia; asistir, con voz

pero sin voto, a las sesiones del Pleno y de la Junta Directiva, extender las actas de las sesiones y autorizarlas con su firma y el visto bueno de quien ostente la Presidencia y dar el curso correspondiente a los acuerdos que se adopten; custodiar la documentación del Comité; expedir certificados de las actas, de los acuerdos, dictámenes, votos particulares y otros documentos confiados a su custodia, con el visto bueno de quien ostente la Presidencia; ejercer la jefatura del personal; preparar, junto a la persona que ostente la Presidencia, la propuesta de anteproyecto de presupuesto anual de la Institución; ser depositaria de los fondos del Comité, formular las propuestas de gasto, librar los pagos y ejercer la gestión económica con el conocimiento de la persona que presida el Comité; y cualesquiera otras que sean propias del ejercicio de sus funciones según lo previsto en la Ley y el Reglamento del Comité.

La persona que ejerce las funciones de la Secretaría General es nombrada y separada libremente por el Consell, a propuesta de quienes sean titulares de las consellerias competentes en materia de economía, hacienda, empleo, bienestar social y agricultura, previa consulta al Comité. Dicha consulta deberá obtener el respaldo de, al menos, dos tercios de las personas que integran el Comité.

El personal del Comité

El personal del Comité Econòmic i Social de la Comunitat Valenciana está vinculado con la Institución por una relación sujeta al derecho laboral. Además, según dispone el artículo 29 de la Ley 1/2014, del Comité Econòmic i Social de la Comunitat Valenciana, le resulta aplicable, de forma supletoria cuando proceda, la normativa de Función Pública de la Generalitat o aquella vigente para el personal laboral de la Institución. En la actualidad, el régimen del personal del Comité se rige por el II Convenio del Personal Laboral de la Generalitat Valenciana y por un Acuerdo de Empresa.

Según lo previsto en el artículo citado, en materia de contratación, el Comité se rige por lo previsto en la legislación aplicable al sector público. La selección del

personal, con excepción del de carácter directivo y de apoyo a los grupos, debe llevarse a cabo mediante convocatoria pública y de acuerdo con sistemas basados en los principios de mérito y capacidad.

La plantilla de personal laboral del Comité, sujeta a una relación de derecho laboral, está compuesta en la actualidad por cinco personas asesoras con puesto de Licenciado/a Superior que forman el Gabinete Técnico del mismo, que junto con los cinco componentes del equipo administrativo suman el total de la actual plantilla en activo del CES-CV.

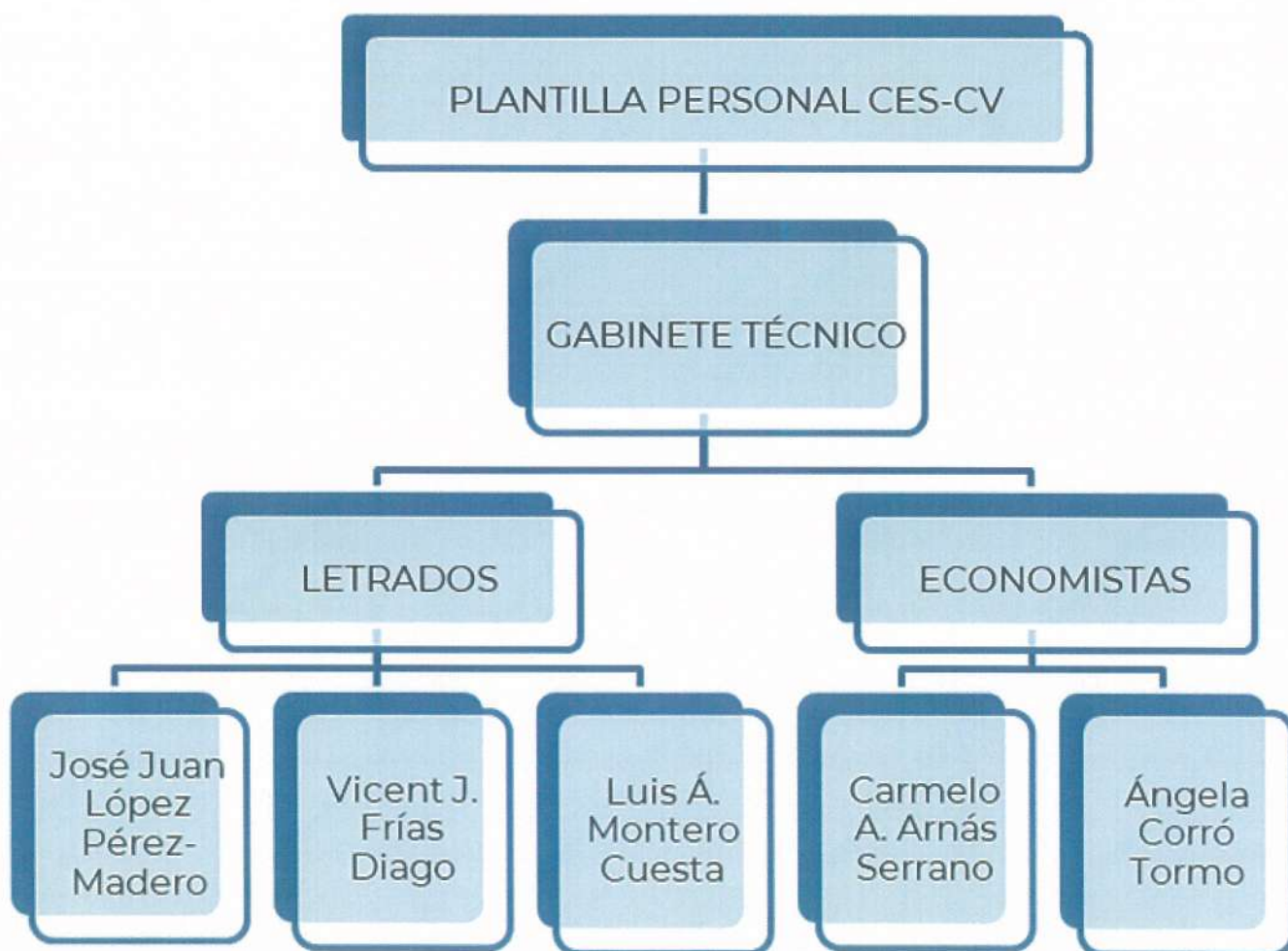



El número medio de personas empleadas durante el ejercicio 2020 fue de 9,33. El número a 31 de diciembre fue de 10 personas empleadas. Todo el personal del CES-CV es personal laboral. El personal por categorías y sexos a 31 de diciembre de 2020 fue:

- Personal técnico (economistas): un hombre y una mujer
- Personal técnico (letrados): tres hombres
- Personal administrativo: tres mujeres administrativas, una mujer auxiliar administrativa y un hombre subalterno

6.2. Gestión indirecta de servicios públicos, convenios y otras formas de colaboración.

A continuación, se relacionan todos los convenios vigentes a fecha de cierre de 2020. Ninguno de ellos tiene repercusión económica en las cuentas financieras del Comité.

CONVENIOS VIGENTES A 31/12/2020

| Objeto | Participante (razón social) | NIF Participante | Fecha formalización |
|--|-----------------------------|------------------|---------------------|
| Convenio One Million Bot SL | CES-CV | Q6250005C | 28/03/2020 |
| Convenio Conselleria de Participació, Transparència, Cooperació i Qualitat Democràtica sobre protección de datos | CES-CV | Q6250005C | 22/07/2020 |
| Convenio singular de colaboración del CES-CV con la UJI de Castellón en materia de prácticas académicas externas | CES-CV | Q6250005C | 23/11/2020 |
| Convenio colaboración con estudiantes IES Matilde Salvador de Castellón | CES-CV | Q6250005C | 02/2019 |
| Convenio de colaboración entre la Consellería de Justicia y el CES-CV para un programa de cooperación en el ámbito de la formación | CES-CV | Q6250005C | 14/06/2019 |

6.3. Bases de presentación de las cuentas.

El marco legal y normativo específico del Comité Econòmic i Social de la Comunitat Valenciana es:

- Ley 1/2014, de 28 de febrero, de la Generalitat, del Comité Econòmic i Social de la Comunitat Valenciana (*DOGV de 5 de marzo de 2014*).
- Reglamento de Organización y Funcionamiento del Comité Económico y Social de la Comunidad Valenciana, aprobado por Decreto 180/2015, del Consell (*DOCV de 19 de octubre de 2015*).

En materia presupuestaria y contable, además de la ley y el reglamento propios del Comité, son de aplicación las siguientes normas:

- Ley 1/2015, de 6 de febrero, de la Generalitat, de Hacienda Pública, del Sector Público Instrumental y de Subvenciones.
- Ley 9/2017, de 8 de noviembre, de Contratos del Sector Público, por la que se transponen al ordenamiento jurídico español las Directivas del Parlamento Europeo y del Consejo 2014/23/UE y 2014/24/UE, de 26 de febrero de 2014.
- Leyes anuales de presupuestos de la Generalitat Valenciana para cada ejercicio económico y leyes de acompañamiento.
- Orden EHA/1037/2010, de 13 de abril, por la que se aprueba el Plan General de Contabilidad Pública (PGCP) y adaptaciones de las órdenes EHA/3068/2011, de 8 de noviembre, y HFP/1970/2016, de 16 de diciembre.

El Comité Econòmic i Social de la Comunitat Valenciana y el resto de las instituciones recogidas en el artículo 20.3 de la Ley Orgánica 1/2006 de Estatuto de Autonomía de la Comunitat Valenciana constituyen la Generalitat y forman parte integral de ella.

Todas estas instituciones, con independencia de su configuración jurídica tienen sus presupuestos integrados en el de la Generalitat y poseen un régimen específico de gestión de sus presupuestos. Así el Comité Econòmic i Social se integra presupuestariamente como Sección 24, Servicio 01 – Comité Econòmic i Social, Programa 111.90 Asesoramiento Social y Económico.

La norma de carácter general reguladora de los aspectos de gestión presupuestaria es la Ley de Hacienda Pública, del Sector Público Instrumental y de Subvenciones de la Generalitat (LHPSPISG). No obstante, el Comité Econòmic i Social de la Comunitat Valenciana, igual que las otras Instituciones de la Generalitat, tienen como ya se ha señalado unas características específicas recogidas en la normativa, que pueden sintetizarse así:

- Gestión presupuestaria completamente independiente de la administración de la Generalitat.

- Cada una de estas entidades constituye, en general, una sección independiente del presupuesto de la Generalitat.
- Tienen un tratamiento diferenciado de los remanentes de crédito (Disposición Adicional Primera.1 de la Ley de Presupuestos de la Generalitat). Esta Disposición Adicional establece que el Comité Econòmic i Social podrá incorporar los remanentes de presupuestos anteriores.
- Las dotaciones presupuestarias de estas secciones se libran, por parte de la Tesorería de la Generalitat, por doceavas partes mensuales a nombre de las mismas (DA Primera. 2 de la Ley de Presupuestos de la Generalitat). Estas entidades reciben los fondos consignados en sus programas presupuestarios de la Tesorería de la Generalitat mensualmente y no están sujetos a justificación, con la salvedad de lo indicado en el apartado tercero de la misma Disposición Adicional.
- El Comité Econòmic i Social de la Comunitat Valenciana debe rendir cuentas a la Sindicatura de Comptes.

Todas estas características distintivas aconsejan, en aras de la máxima transparencia informativa, elaborar de forma individual y hacer públicas las cuentas anuales de esta Institución.

La contabilidad del Comité se gestiona mediante de una aplicación informática que permite ejecutar el presupuesto y enlazar con la contabilidad general o financiera del PGCP. La información contable así elaborada debe conducir a que las cuentas expresen la imagen fiel del patrimonio, de la situación financiera, de la ejecución del presupuesto y de los resultados del Comité como entidad independiente, sin perjuicio de la integración que, como sección presupuestaria, proceda en la Cuenta de la Administración de la Generalitat.

Según el PGCP, la información contable contenida en las cuentas anuales, en este caso, en las del Comité Econòmic i Social de la Comunitat Valenciana, debe ser accesible a una pluralidad de agentes económicos y sociales, y a los ciudadanos en general.

Los requisitos que debe cumplir la información contenida en los estados contables periódicos son los siguientes:

- Claridad,
- Relevancia,
- Fiabilidad, y
- Comparabilidad.

La aplicación de los principios contables públicos, según establece el PGCP, debe conducir a que las cuentas anuales expresen la imagen fiel del patrimonio, de la situación financiera, de la ejecución del presupuesto y de los resultados de la Entidad. Dichos principios son:

- Principio de gestión continuada
- Principio de devengo.
- Principio de uniformidad
- Principio de prudencia
- Principio de no compensación, y
- Principio de importancia relativa

También se aplican los siguientes principios de carácter presupuestario:

- Principio de imputación presupuestaria.

Principio de desafectación

6.4. Normas de reconocimiento y valoración.

Las normas de valoración aplicadas en la elaboración de las presentes cuentas anuales son las incluidas en la segunda parte del PGCP.

6.5. Inmovilizado material.

| Elementos del Inmovilizado | Saldo Inicial 2020 | Entradas 2020 | Salidas 2020 | Saldo Final 2020 | Amortización Acumulada 31/12/2020 |
|-------------------------------------|-----------------------|------------------|-----------------|---------------------|---|
| INMOVILIZADO MATERIAL | | | | | |
| Terrenos en adscripcion | 331.809,00 | | | 331.809,00 | |
| Construcciones en adscripcion | 138.937,00 | | | 138.937,00 | 2.778,14 |
| Utilillaje y mobiliario | 74.857,33 | 6.597,51 | 2.595,05 | 78.859,79 | 67.427,49 |
| Otro Inmovilizado Material | 59.632,91 | 15.506,13 | 1.893,93 | 73.245,11 | 43.931,28 |
| Instalaciones técnicas y maquinaria | 31.219,50 | | | 31.219,50 | 16.256,78 |
| Total Inmovilizado Material | 636.455,74 | 22.103,64 | 4.488,98 | 654.070,40 | 130.393,69 |

La totalidad de los activos se han valorado siguiendo el modelo de coste. Durante el ejercicio no ha habido correcciones valorativas por deterioro ni se ha producido ningún incremento de revalorización. Tampoco ha habido traspasos entre partidas. Las amortizaciones se practican de forma lineal siguiendo los porcentajes máximos establecidos por la normativa fiscal.

La sede actual del Comité Econòmic i Social de la Comunitat Valenciana se encuentra en Castellón, calle Enseñanza nº 10. Dicho inmueble consta en el Inventario General de Bienes y Servicios de la Generalitat con el código 12/040/132/000, y desde 1 de febrero de 2015 está adscrito al Comité, por Resolución de 14 de enero de 2015 del Director General de Patrimonio de la Generalitat por la que se acordó también la mutación demanial interna de dicho inmueble, cambiando el destino de servicio público asistencial al servicio público consultivo de carácter económico, social, laboral y de empleo. El inmueble, por tanto, es propiedad de la Generalitat y como tal aparece en el Inventario General de la Generalitat, y como inmovilizado en adscripción en el balance del Comité.

6.6. Inversiones inmobiliarias.

No existen inversiones inmobiliarias

6.7. Inmovilizado intangible.

| Elementos del Inmovilizado | Saldo Inicial 2020 | Entradas 2020 | Salidas 2020 | Saldo Final 2020 | Amortizaci n Acumulada 31/12/2020 |
|--------------------------------------|-----------------------|------------------|-----------------|---------------------|---|
| INMOVILIZADO INTANGIBLE | | | | | |
| Aplicaciones Inform ticas | 23.150,38 | 2.719,44 | 0,00 | 25.869,82 | 19.536,61 |
| Total Inmovilizado Intangible | 23.150,38 | 2.719,44 | 0,00 | 25.869,82 | 19.536,61 |

La valoraci n corresponde al coste.

6.8. Arrendamientos financieros y otras operaciones de naturaleza similar.

No existen arrendamientos financieros ni operaciones de naturaleza similar.

6.9. Activos financieros.

No existen activos financieros.

6.10. Pasivos financieros.

Existe una fianza recibida de 200,45 euros derivada de un contrato de una prestaci n de servicios de telefon a.

6.11. Coberturas contables.

No se aplican coberturas contables.

6.12. Activos contruidos o adquiridos para otras entidades y otras existencias.

No procede.

6.13. Moneda extranjera.

No existe moneda extranjera.

6.14. Transferencias, subvenciones y otros ingresos y gastos.

Los únicos ingresos con que cuenta esta institución son las transferencias corrientes y de capital que percibe mensualmente aproximadamente por la doceava parte de su presupuesto total.

TRANSFERENCIAS Y SUBVENCIONES RECIBIDAS 2020

| Clasificación Económica | Previsiones iniciales | Modificaciones | Previsiones definitivas | Derechos reconocidos netos | Recaudación neta | Derechos pendientes de cobro |
|--------------------------------|-----------------------|------------------|-------------------------|----------------------------|-------------------|------------------------------|
| 430. Transferencias Corrientes | 985.390,00 | 12.730,00 | 998.120,00 | 998.120,00 | 710.161,73 | 287.958,27 |
| 730. Transferencias de capital | 35.000,00 | 0,00 | 35.000,00 | 35.000,00 | 23.333,36 | 11.666,64 |
| TOTAL | 1.020.390,00 | 12.730,00 | 1.033.120,00 | 1.033.120,00 | 733.495,09 | 299.624,91 |

El capítulo IV del presupuesto de gastos incluye la concesión de una compensación económica a las organizaciones representadas en el Comité, destinada a la compensación de los gastos en que hayan incurrido las organizaciones por las actividades realizadas para el Comité.

TRANSFERENCIAS Y SUBVENCIONES CONCEDIDAS

| Clasificación económica | Importe concedido pendiente de liquidar a 1 de enero | Importe concedido en el ejercicio | Importe liquidado en el ejercicio | Importe concedido pendiente de liquidar a 31 de diciembre |
|---|--|-----------------------------------|-----------------------------------|---|
| 480 A familias e instituciones sin ánimo de lucro | 175.387,97 | 180.144,78 | 235.231,32 | 120.301,43 |
| TOTAL | 175.387,97 | 180.144,78 | 235.231,32 | 120.301,43 |

| Beneficiario de la subvenci n | Importe concedido en el ejercicio |
|---|-----------------------------------|
| Confederaci n Empresarial de la Comunitat Valenciana (CEV) | 60.974,67 |
| Confederaci n Sindical de Comissions Obreres del Pa s Valenci  (CCOO-PV) | 33.941,39 |
| Uni n General de Trabajadores del Pa s Valenci  (UGT-PV) | 44.604,60 |
| Confederaci n de Cooperativas de la Comunitat Valenciana | 16.333,09 |
| Consejo de C maras Oficiales de Comercio, Industria, Servicios y Navegaci n de la Com. Val. | 5.698,80 |
| La uni n de Llauradors i Ramaders del Pa s Valenci  | 7.071,43 |
| Asociaci n Valenciana de Consumidores y Usuarios | 11.520,80 |
| TOTAL | 180.144,78 |

6.15. Provisiones y contingencias.

No es de aplicaci n.

6.16. Informaci n sobre medio ambiente.

Para la protecci n del medio ambiente se han adoptado medidas como la sustituci n de botellas y vasos de pl stico para el agua por un dispensador de agua y botellas de cristal rellenables. Cada empleado dispone de una botella de uso propio. Tambi n los vasos de cristal han reemplazado a los de pl stico.

Es costumbre en el CES-CV reciclar el papel, para lo cual hay contenedores repartidos por la sede. Adem s, se dispone de un contenedor amarillo para el reciclaje de pl sticos y embalajes.

En particular en 2020 y debido a la crisis sociosanitaria de la COVID-19, se han extremado las medidas higi nicas y preventivas y se han instalado en cada despacho contenedores higi nicos para recoger los residuos de mascarillas y pa uelos de papel utilizados para la desinfecci n f sica, tanto de los objetos como de las personas.

6.17. Activos en estado de venta.

No existen activos en estado de venta.

6.18. Presentación por actividades de la cuenta del resultado económico patrimonial.

El Comité Econòmic i Social no ha desarrollado hasta la fecha un sistema de contabilidad analítica, de forma que no se individualizan los gastos económicos por actividades, sino que se registran de manera conjunta dado que a menudo los recursos tanto humanos como materiales son compartidos por varias actividades que se desarrollan de forma simultánea y además en muchas ocasiones estamos hablando de costes fijos.

No obstante, en la nota 25 de la presente memoria se relacionan las actividades más importantes llevadas a cabo por esta entidad durante el ejercicio 2020. El importe consignado en cada una de las actividades únicamente refleja los costes directos imputables a cada una.

6.19. Operaciones por administración de recursos por cuenta de otros entes públicos.

No procede.

6.20. Operaciones no presupuestarias de tesorería

OPERACIONES NO PRESUPUESTARIAS DE TESORERÍA

I. ESTADO DE DEUDORES NO PRESUPUESTARIOS

| CUENTA | CONCEPTO | | SALDO A 1 DE ENERO | MODIFICACIONES SALDO INICIAL | CARGOS REALIZADOS EN EL EJERCICIO | TOTAL DEUDORES | ABONOS REALIZADOS EN EL EJERCICIO | DEUDORES PENDIENTES DE COBRO A 31 DE DICIEMBRE |
|--------|----------|---------------------|-----------------------|---------------------------------|---|-------------------|---|---|
| | CÓDIGO | DESCRIPCIÓN | | | | | | |
| 4490 | 47500 | H.P. ACREEDORA IRPF | 0,00 | 0,00 | 1.005,23 | 0,00 | 1.005,23 | |
| | | TOTAL 4490 | 0,00 | 0,00 | 1.005,23 | 0,00 | 1.005,23 | |
| | | TOTAL | 0,00 | 0,00 | 1.005,23 | 0,00 | 1.005,23 | |

OPERACIONES NO PRESUPUESTARIAS DE TESORERÍA

II. ESTADO DE ACREEDORES NO PRESUPUESTARIOS

| CUENTA | CONCEPTO | | SALDO A 1 DE ENERO | MODIFICACIONES SALDO INICIAL | ABONOS REALIZADOS EN EL EJERCICIO | TOTAL ACREEDORES | CARGOS REALIZADOS EN EL EJERCICIO | ACREEDORES PENDIENTES DE PAGO A 31 DE DICIEMBRE |
|--------|----------|---------------------|-----------------------|---------------------------------|---|---------------------|---|--|
| | CÓDIGO | DESCRIPCIÓN | | | | | | |
| 4751 | 47500 | H.P. ACREEDORA IRPF | 32.780,71 | 0,00 | 120.373,07 | 153.153,78 | 117.419,98 | 35.733,80 |
| | | TOTAL 4751 | 32.780,71 | 0,00 | 120.373,07 | 153.153,78 | 117.419,98 | 35.733,80 |
| 4760 | 47700 | S.S. ACREEDORA | 11.294,66 | 0,00 | 123.188,52 | 134.483,18 | 122.406,64 | 12.076,54 |
| | | TOTAL 4760 | 11.294,66 | 0,00 | 123.188,52 | 134.483,18 | 122.406,64 | 12.076,54 |
| 4761 | 47701 | DERECHOS PASIVOS | 0,00 | 0,00 | 0,00 | 0,00 | 0,00 | 0,00 |
| | | TOTAL 4761 | 0,00 | 0,00 | 0,00 | 0,00 | 0,00 | 0,00 |
| 4762 | 47702 | MUGEJU | 0,00 | 0,00 | 0,00 | 0,00 | 0,00 | 0,00 |
| | | TOTAL 4762 | 0,00 | 0,00 | 0,00 | 0,00 | 0,00 | 0,00 |
| 4763 | 47703 | MUFACE | 0,00 | 0,00 | 0,00 | 0,00 | 0,00 | 0,00 |
| | | TOTAL 4763 | 0,00 | 0,00 | 0,00 | 0,00 | 0,00 | 0,00 |
| 5600 | 2017 | FIANZAS RECIBIDAS | 200,45 | 0,00 | 0,00 | 200,45 | 0,00 | 200,45 |
| | | TOTAL 5600 | 200,45 | 0,00 | 0,00 | 200,45 | 0,00 | 200,45 |
| | | TOTAL | 44.275,82 | 0,00 | 243.561,59 | 287.837,41 | 239.826,62 | 48.010,79 |

6.21. Contratación administrativa. Procedimientos de adjudicación.

El Comité Econòmic i Social está regulado, en materia de contratación, por la Ley 9/2017, de 8 de noviembre, de contratos del Sector Público.

En 2020 el Comité se ha adherido al punto general de entrada de facturas electrónicas de la Administración General del estado, conocido como FACE, con el fin de ordenar y agilizar el sistema de facturación y proporcionar ventajas a los proveedores de la Institución.

También en este año se ha aprobado por primera vez el "Plan de Contratación del Comité Econòmic i Social de la Comunitat Valenciana", con el fin de ordenar, planificar y adaptar al marco legal vigente la actividad en esta materia del Comité.

A estos efectos, se ha adoptado la correspondiente resolución de aprobación de pliegos de cláusulas administrativas particulares del CES-CV", de la que se deriva la utilización de los modelos de pliegos de la Generalitat Valenciana debidamente informados por la Abogacía de la Generalitat. También se ha aprobado el procedimiento administrativo de un expediente de contratación del Comité, que relaciona los distintos trámites en los que intervendrán el departamento encargado de la contratación, el órgano de contratación y la mesa de contratación.

Asimismo, se han producido adhesiones a acuerdos y convenios marco de la Central de Compras de la Generalitat. En este sentido se distingue entre las adhesiones específicas y la manifestación de voluntad de adhesión a otros acuerdos.

Por un lado, las adhesiones específicas del CES-CV en 2020 a acuerdos marco de la central de compras de la Generalitat han sido las siguientes:

En fecha 3 de febrero de 2020 tuvo lugar la adhesión específica del Comité Econòmic i Social de la Comunitat Valenciana a l'Acord Marc 1/20CC per a l'arrendament de dispositius d'impressió, digitalització i còpia, així com la seua gestió, per a l'administració de la Generalitat, el seu Sector Públic Instrumental i entitats adherides. l'adhesió específica del Comité Econòmic i Social de la Comunitat Valenciana.

En fecha 2 de julio de 2020 tuvo lugar la adhesión específica del Comité Econòmic i Social de la Comunitat Valenciana a l'Acord Marc 3/20CC per al subministrament d'energia elèctrica en els punts de consum de l'Administració de la Generalitat, el seu Sector Públic Instrumental i entitats adherides.

En fecha 7 de julio de 2020 tuvo lugar la adhesión específica del Comité Econòmic i Social de la Comunitat Valenciana a l'Acord Marc 4/20CC per a auditories energètiques i obtenció de certificació d'eficiència energètica d'edificis per a l'Administració de la Generalitat, el seu Sector Públic Instrumental i entitats adherides.

Además, el CES-CV ha manifestado en 2020 su voluntad de adhesión a los siguientes acuerdos marco de la central de compras de la Generalitat:

En fecha 7 de octubre de 2020 el Comité manifestó su voluntad de adhesión al nuevo acuerdo marco de la central de compras de la Generalitat para suministros y servicios de infraestructuras de comunicaciones, capacidad de

proceso y almacenamiento para la Administración de la Generalitat, Sector Público Instrumental y entidades adheridas.

En la misma fecha también se manifestó la voluntad de adhesión al nuevo acuerdo marco de la central de compras de la Generalitat para servicios de comunicaciones corporativas para la Administración de la Generalitat, Sector Público Instrumental y entidades adheridas.

Finalmente, el 20 de octubre de 2020, se manifestó la voluntad de adherirse al nuevo acuerdo marco de la central de compras de la Generalitat para suministro de papel y material de oficina no inventariable.

En este año 2020 se ha delimitado la competencia de los órganos colegiados del Comité en materia de contratación, de manera que corresponden a la Junta Directiva las competencias como órgano de contratación respecto de los contratos cuyo valor estimado no supere la cantidad de 70.000 euros, incluidos los de carácter plurianual, cuando su duración no sea superior a cuatro años, y al Pleno las competencias como órgano de contratación respecto de los contratos de cuantía superior.

Y finalmente se ha nombrado y constituido la Mesa de Contratación permanente del Comité, que está presidida por la persona que ostenta la secretaría general (cuyo suplente será un consejero o una consejera), y forman parte de ella, como vocales, un/a técnico letrado, un/a técnico economista, así como aquellos otros que se designen por el órgano de contratación entre el personal laboral al servicio de la Institución, sin que su número, en total, sea inferior a tres. En dicha Mesa actuará como secretario o secretaria un empleado

o empleada de la Institución. La composición de dicha mesa está publicada en el perfil del contratante del CES-CV.

Todos los contratos celebrados en 2020, a excepción del formalizado en diciembre de 2020 bajo el acuerdo marco de paquetería de la central de compras de la Generalitat, son menores y han seguido un procedimiento de adjudicación negociado.

CONTRATOS MENORES FORMALIZADOS EN 2020

| NUMERO DE EXPEDIENTE | TIPO | OBJETO DEL CONTRATO | IMPORTE | FECHA DE ADJUDICACIÓN | PLAZO EJECUCIÓN |
|----------------------|-------------|---|------------|-----------------------|-------------------------------|
| CESCV02/2020 | servicios | Servicio de producción multimedia del curso del CES-CV | 762,30 € | 29/01/2020 | tres meses |
| CESCV03/2020 | servicios | Prestación de las actividades de mantenimiento y alojamiento de la página web del Comité Econòmic i Social de la Comunitat Valenciana | 4.375,36 € | 11/03/2020 | un año |
| CESCV04/2020 | servicios | Mantenimiento en materia de protección de datos de carácter personal y esquema nacional de seguridad. | 3.557,40 € | 31/01/2020 | un año |
| CESCV05/2020 | servicios | Servicio de hostelería con motivo comparecencia Altos Cargos elaboración Informe sobre el medio rural en la Comunitat Valenciana | 1.330,50 € | 28/02/2020 | 15 días |
| CESCV06/2020 | servicios | Revisión lingüística de la Memoria sobre la situación socioeconómica y laboral de la Comunidad Valenciana de 2019 y del Informe sobre el medio rural. | 2.541,00 € | 25/06/2020 | tres meses |
| CESCV07/2020 | suministros | Adquisición de mampara protectora (dos unidas en forma de L) de cristal laminado y patas de aluminio para la sede del CESCV | 520,30 € | 01/06/2020 | un mes |
| CESCV08/2020 | servicios | Servicio de suministro y mantenimiento de programas informáticos para la gestión de nóminas y personal. | 2.441,91 € | 30/06/2020 | seis meses |
| CESCV11/2020 | servicios | Servicio de suministro y mantenimiento de un programa informático para la gestión del tiempo y presencia. | 786,50 € | 28/09/2020 | una semana |
| CESCV12/2020 | suministros | Impresión 200 ejemplares del Informe sobre el medio rural ces-cv y 200 del Resumen ejecutivo de la memoria CES-CV 2019 | 1.908,00 € | 05/10/2020 | dos semanas |
| CESCV13/2020 | suministros | Adquisición de 200 uds. USB, pendrive marca Sandisk, de 32 GB, impresos con el logo a color del CESCV. | 1.113,20 € | 24/09/2020 | tres semanas |
| CESCV14/2020 | suministros | Adquisición de 200 mascarillas reutilizables | 774,40 € | 29/09/2020 | dos semanas |
| CESCV 17/2020 | servicios | Impartición tres cursos formativos para el personal CESCV (Inglés, Office 365 y otras competencias digitales) | 8.342,95 € | 02/12/2020 | doce meses |
| CESCV 18/2020 | suministros | Adquisición 400 USB de 32 GB | 2.178,00 € | 02/11/2020 | tres semanas |
| CESCV 19/2020 | suministros | Adquisición cinco ordenadores portátiles | 4.995,00 € | 28/10/2020 | tres semanas |
| CESCV 20/2020 | suministros | Adquisición de 6 PCs sobremesa intel i7-9700 3GHZ, Mem. Ram 16 GB, SSD 960 GB y Windoows 10 profesional 64 bits | 4.590,00 € | 28/10/2020 | tres semanas |
| CESCV 21/2020 | suministros | Adquisición ocho sillones de oficina | 3.097,60 € | 02/12/2020 | tres meses |
| CESCV 22/2020 | suministros | Adquisición de una Destructora 485 Ci FELLOWES, corte en partículas | 2.606,70 € | 10/12/2020 | dos semanas |
| CESCV 23/2020 | servicios | Prestación de las actividades de prevención, asesoramiento y apoyo en función de los riesgos profesionales y funciones de vigilancia de la salud de los trabajadores del CES-CV | 1.085,95 € | 02/12/2020 | un año a partir de 01/01/2021 |
| CESCV 25/2020 | suministros | Adquisición de material informático (Surface, componentes varios y ampliación WIFI) | 1.796,00 € | 02/12/2020 | dos semanas |
| CESCV 26/2020 | suministros | Adquisición de 10 uds. Roll up 85x200 cm del Comité Econòmic i Social de la Comunitat Valenciana | 1.376,98 € | 02/12/2020 | cuatro semanas |
| CESCV 28/2020 | suministros | Adquisición de cinco aparatos purificadores de aire | 597,46 € | 09/12/2020 | una semana |
| CESCV 29/2020 | servicios | Curso para el personal del CESCV "técnicas de escritura eficaz, estilo administrativo y elaboración de documentos" | 210,00 € | 02/12/2020 | nueve meses |
| CESCV 30/2020 | servicios | Acción formativa para el personal CESCV sobre herramientas Web 2.0 | 400,00 € | 02/12/2020 | nueve meses |
| CESCV 33/2020 | servicios | Impartición un curso formativo para el personal CESCV "gestión del tiempo y productividad" | 1.936,00 € | 02/12/2020 | doce meses |
| CESCV 35/2020 | servicios | Impartición un curso formativo sobre Excel avanzado para el personal CESCV | 1.149,50 € | 23/11/2020 | dos meses |

CONTRATOS VIGENTES A 31 DE DICIEMBRE DE 2020 FORMALIZADOS EN EJERCICIOS ANTERIORES

| NUMERO DE EXPEDIENTE | Régimen | TIPO | PROCEDIMIENTO | OBJETO DEL CONTRATO | Importe contrato sin IVA | Fecha formalización | Adjudicatario | NIF | Periodo de vigencia |
|----------------------|---------|------|---------------|---|--------------------------|---------------------|--|-----------|------------------------------|
| CES-CV 01/17 | A | TICS | AM | Servicios de red IP multiservicios y suministros asociados | 1.759,05 € | 01/09/2017 | Telefónica de España SAU | A82018474 | 45 meses desde formalización |
| CES-CV 03/17 | A | TICS | AM | Servicios de acceso a internet | 2.250,00 € | 01/09/2017 | Telefónica de España SAU | A82018474 | 45 meses desde formalización |
| CESCV 9/2019 | A | TICS | AM | Servicios y suministros asociados a servicios de voz y comunicaciones móviles | 4.243,86 € | 29/11/2019 | UTE-Telefónica de España SAU- Telefónica móviles de España SAU | U87645651 | 18 meses |

CONTRATOS NO MENORES FORMALIZADOS EN 2020

| NUMERO DE EXPEDIENTE | TIPO | OBJETO DEL CONTRATO | IMPORTE | FECHA DE ADJUDICACIÓN | PLAZO EJECUCIÓN |
|----------------------|--------------|--------------------------------|------------|-----------------------|---|
| CESCV 24-20 | Basado en AM | Central de Compras, paquetería | 1.127,72 € | 16/11/2020 | 12/11/2022 (posibilidad 1 año prórroga) |

RELACION DE CONTRATOS ART. 310 VIGENTES A 31/12/2020

| NUMERO DE EXPEDIENTE | TIPO | OBJETO DEL CONTRATO | IMPORTE | FECHA DE ADJUDICACIÓN | PLAZO EJECUCIÓN |
|----------------------|-----------|--|------------|-----------------------|-----------------|
| CESCV00/2020 | servicios | Impartición del Curso sobre La Ley 9/2017 De Contratos Del Sector Público | 1.500,00 € | 24/02/2020 | 1 año |
| CESCV27/2020 | servicios | Impartición del Curso sobre Licitación electrónica a través de la plataforma de contratos del sector público | 1.500,00 € | 03/12/2020 | 1 mes |
| CESCV31/2020 | servicios | Impartición del Curso sobre Competencias digitales | 360,00 € | 22/12/2020 | 1 año |
| CESCV32/2020 | servicios | Impartición del Curso sobre Protocolo | 1.600,00 € | 22/12/2020 | 1 año |

6.22. Valores recibidos en depósito.

No existen valores recibidos en depósito.

6.23. Información presupuestaria.

ESTADO OPERATIVO 2019

| GASTOS PRESUPUESTARIOS | Importe | INGRESOS PRESUPUESTARIOS | Importe |
|----------------------------------|-------------------|------------------------------|---------------------|
| 1. Servicios de carácter general | 949.084,60 | 4. Transferencias corrientes | 998.120,00 |
| | | 7. Transferencias de capital | 35.000,00 |
| TOTAL | 949.084,60 | TOTAL | 1.033.120,00 |

REMANENTE DE TESORERÍA

| Conceptos | 31/12/2020 | 31/12/2019 |
|--|------------|------------|
| 1. (+) FONDOS LÍQUIDOS | 96.120,67 | 53.706,78 |
| 2. (+) DERECHOS PENDIENTES DE COBRO | 300.630,14 | 306.033,32 |
| (+) del Presupuesto corriente | 299.624,91 | 306.033,32 |
| (+) de Presupuestos cerrados | 0,00 | |
| (+) de Operaciones no presupuestarias | 1.005,23 | |
| 3. (-) OBLIGACIONES PENDIENTES DE PAGO | 195.278,42 | 242.597,14 |
| (+) del Presupuesto corriente | 145.165,27 | 143.437,97 |
| (+) de Presupuestos cerrados | 2.102,36 | 54.883,35 |
| (+) de Operaciones no presupuestarias | 48.010,79 | 44.275,82 |
| I. REMANENTE DE TESORERÍA TOTAL (1+2-3) | 201.472,39 | 117.142,96 |
| II. EXCESO DE FINANCIACIÓN AFECTADA | | 23.912,82 |
| III. SALDO DE DUDOSO COBRO | | |
| IV. REMANENTE DE TESORERIA NO AFECTADO (I-II-III) | 201.472,39 | 93.230,14 |

Conforme a lo dispuesto en la Disposición Adicional Primera de la Ley 4/2020, de 30 de diciembre, de Presupuestos de la Generalitat para el ejercicio 2021, la Junta Directiva del Comité Econòmic i Social de la Comunitat Valenciana acordó el día 17 de marzo de 2021 la incorporación de remanentes de crédito al presupuesto de 2021 por un importe total de 151.178,36 euros y por tanto reintegrar a la Conselleria d'Hisenda i Model Econòmic 50.294,06 euros del remanente de tesorería de 2020, acuerdo ratificado por el Pleno en su sesión del 24 de marzo de 2021.

REMANENTES DE CRÉDITO

| Capítulo | Remanentes comprometidos | | Remanentes no comprometidos | |
|-----------------------------|--------------------------|------------------|-----------------------------|------------------|
| | Incorporables | No incorporables | Incorporables (DA 1º LP) | No incorporables |
| 1. Gastos de personal | | | 36.847,79 | 50.000,00 |
| 2. Gastos de funcionamiento | 1.447,56 | | 97.291,17 | |
| 3. Gastos financieros | | | 2.169,88 | |
| 4. Subvenciones corrientes | | | 0,00 | |
| 6. Inversiones reales | | | 13.421,96 | |
| Total | 1.447,56 | | 149.730,80 | 50.000,00 |

Remanentes comprometidos:

Aplicación presupuestaria 2020.0.0.11190.0.162 Expediente de contratación CESCV23/20. Importe: 1.082,95 €

Aplicación presupuestaria 2020.0.0.11190.0.210 Expediente de contratación CESCV03/20. Importe: 364,61 €

MODIFICACIONES DE CRÉDITOS

| Capítulo | Créditos extraordinarios | Suplementos de créditos | Ampliaciones de crédito | Reducciones de crédito | Transferencias positivas | Transferencias negativas | Incorporación remanentes | Créditos generados por ingresos | Total modificaciones |
|------------------------------|--------------------------|-------------------------|-------------------------|------------------------|--------------------------|--------------------------|--------------------------|---------------------------------|----------------------|
| 1. Gastos de personal | 0,00 | 0,00 | 12.730,00 | 0,00 | | 0,00 | 41.617,55 | 0,00 | 54.347,55 |
| 2. Gastos de funcionamiento | 0,00 | 0,00 | 0,00 | 0,00 | | -8.502,64 | 34.458,98 | 0,00 | 25.956,34 |
| 3. Gastos financieros | 0,00 | 0,00 | 0,00 | 0,00 | 0,00 | 0,00 | 1.179,25 | 0,00 | 1.179,25 |
| 4. Transferencias corrientes | 0,00 | 0,00 | 0,00 | 0,00 | 8.502,64 | 0,00 | 36.642,14 | 0,00 | 45.144,78 |
| 5. Inversiones reales | 0,00 | 0,00 | 0,00 | 0,00 | 0,00 | | 3.245,04 | 0,00 | 3.245,04 |
| TOTAL | 0,00 | 0,00 | 12.730,00 | 0,00 | 8.502,64 | -8.502,64 | 117.142,96 | 0,00 | 129.872,96 |

EJERCICIOS CERRADOS
OBLIGACIONES DE PRESUPUESTOS CERRADOS

| CAPÍTULO | DESCRIPCIÓN | OBLIGACIONES PDTES. DE PAGO A 1 DE ENERO | MODIFICACIONES SALDO INICIAL Y ANULACIONES | TOTAL OBLIGACIONES | PRESCRIPCIONES | PAGOS REALIZADOS | OBLIGACIONES PDTES. DE PAGO A FINAL DE MES |
|----------|---------------------------|--|--|-----------------------|----------------|---------------------|--|
| 1 | GASTOS DE PERSONAL | 10.122,86 | 0,00 | 10.122,86 | 0,00 | 10.122,86 | 0,00 |
| 2 | GROS. CTES EN BIENES Y SE | 8.459,25 | -294,03 | 8.165,22 | 0,00 | 5.460,29 | 2.704,93 |
| 4 | TRANSFERENCIAS CORRIENTE | 175.387,94 | 0,00 | 175.387,94 | 0,00 | 174.878,04 | 509,90 |
| 6 | INVERSIONES REALES | 5.463,74 | 0,00 | 5.463,74 | 0,00 | 5.463,74 | 0,00 |
| | TOTAL | 199.433,79 | -294,03 | 199.139,76 | 0,00 | 195.924,93 | 3.214,83 |

**EJERCICIOS CERRADOS
DERECHOS A COBRAR DE PRESUPUESTOS CERRADOS**

| CAPÍTULO | DESCRIPCIÓN | DERECHOS CANCELADOS | | | TOTAL DERECHOS CANCELADOS | RECAUDACIÓN | PENDIENTE DE COBRO A FINAL DE MES |
|----------|-----------------------|----------------------|--------------|----------------|---------------------------------|-------------------|---|
| | | COBROS EN ESPECIE | INSOLVENCIAS | PRESCRIPCIONES | | | |
| 4 | TRANSFERENCIAS CORRI | 0,00 | 0,00 | 0,00 | 0,00 | 294.366,67 | 0,00 |
| 7 | TRANSFERENCIAS CAPITA | 0,00 | 0,00 | 0,00 | 0,00 | 11.666,65 | 0,00 |
| | TOTAL | 0,00 | 0,00 | 0,00 | 0,00 | 306.033,32 | 0,00 |

EJERCICIOS CERRADOS
DERECHOS A COBRAR DE PRESUPUESTOS CERRADOS

| CAPÍTULO | DESCRIPCIÓN | PENDIENTES DE COBRO A 1 DE ENERO | MODIFICACIONES SALDO INICIAL | DERECHOS ANULADOS | | TOTAL DERECHOS ANULADOS |
|----------|--------------------------|----------------------------------|------------------------------|------------------------------|----------------------------------|-------------------------|
| | | | | ANULACIONES DE LIQUIDACIONES | APLAZAMIENTOS Y FRACCIONAMIENTOS | |
| 4 | TRANSFERENCIAS CORRIENTE | 294.366,67 | 0,00 | 0,00 | 0,00 | 0,00 |
| 7 | TRANSFERENCIAS CAPITAL | 11.666,65 | 0,00 | 0,00 | 0,00 | 0,00 |
| | TOTAL | 306.033,32 | 0,00 | 0,00 | 0,00 | 0,00 |

CONCILIACIÓN DEL RESULTADO PRESUPUESTARIO CON EL RESULTADO ECONÓMICO-PATRIMONIAL 2020

| | Importes | |
|--|-----------|-------------|
| 1. Resultado económico patrimonial | 90.813,01 | |
| 2. Resultado presupuestario | 84.035,40 | |
| 3. Diferencia en resultados (1-2) | | 6.777,61 |
| Factores de diferencia en los resultados | | |
| A) Ingresos presupuestarios no económicos | 18.339,50 | |
| B) Gastos económicos no presupuestarios | 24.823,08 | |
| C) Gastos presupuestarios no económicos | | |
| D) Ingresos económicos no presupuestarios | 294,03 | |
| 4. Diferencia en los factores (A+B)-(C+D) | | -6.777,61 |
| Conciliación: Diferencia en resultados + Diferencia en los factores (3+4) | | 0,00 |

6.24. Indicadores financieros, patrimoniales y presupuestarios.

6.24.1. Indicadores financieros y patrimoniales:

| LIQUIDEZ INMEDIATA = FONDOS L QUIDOS / PASIVO CORRIENTE | | |
|---|-----------------|------------------|
| LIQUIDEZ INMEDIATA | FONDOS L QUIDOS | PASIVO CORRIENTE |
| 0,49 | 96.120,67 | 195.278,42 |

| LIQUIDEZ A CORTO PLAZO = (FONDOS L QUIDOS + DERECHOS PENDIENTES DE COBRO) / PASIVO CORRIENTE | | |
|--|---|------------------|
| LIQUIDEZ A CORTO PLAZO | FONDOS L QUIDOS + DERECHOS PENDIENTES DE COBRO | PASIVO CORRIENTE |
| 2,04 | 96.120,67+300.630,14 | 195.278,42 |

| LIQUIDEZ GENERAL = ACTIVO CORRIENTE / PASIVO CORRIENTE | | |
|--|------------------|------------------|
| LIQUIDEZ GENERAL | ACTIVO CORRIENTE | PASIVO CORRIENTE |
| 2,71 | 530.009,92 | 195.278,42 |

| ENDEUDAMIENTO = (PASIVO CORRIENTE + PASIVO NO CORRIENTE) / (PASIVO CORRIENTE + PASIVO NO CORRIENTE + PATRIMONIO NETO) | | |
|---|--|---|
| ENDEUDAMIENTO | PASIVO CORRIENTE + PASIVO NO CORRIENTE | PASIVO CORRIENTE + PASIVO NO CORRIENTE + PATRIMONIO NETO |
| 0,21 | 195.278,42 | 926.760,73 |

| CASH-FLOW = (PASIVO NO CORRIENTE + PASIVO CORRIENTE) / FLUJOS NETOS DE GESTI N | | |
|--|--|-------------------------|
| CASH-FLOW | PASIVO NO CORRIENTE + PASIVO CORRIENTE | FLUJOS NETOS DE GESTI N |
| 2,96 | 195.278,42 | 65.916,48 |

6.24.2. Indicadores presupuestarios

| PERIODO MEDIO DE PAGO = (OBLIGACIONES PENDIENTES DE PAGO*365) / OBLIGACIONES RECONOCIDAS NETAS | | |
|--|-------------------------------------|--------------------------------|
| PERIODO MEDIO DE PAGO | OBLIGACIONES PENDIENTES DE PAGO*365 | OBLIGACIONES RECONOCIDAS NETAS |
| 56 DÍAS | 145.165,27*365 | 940.084,60 |

| EJECUCIÓN DEL PRESUPUESTO DE INGRESOS = DERECHOS RECONOCIDOS NETOS / PREVISIONES DEFINITIVAS | | |
|--|----------------------------|-------------------------|
| EJECUCIÓN DEL PRESUPUESTO DE INGRESOS | DERECHOS RECONOCIDOS NETOS | PREVISIONES DEFINITIVAS |
| 90% | 1.033.120,00 | 1.150.262,96 |

| REALIZACIÓN DE COBROS = RECAUDACIÓN NETA / DERECHOS RECONOCIDOS NETOS | | |
|---|------------------|----------------------------|
| REALIZACIÓN DE COBROS | RECAUDACIÓN NETA | DERECHOS RECONOCIDOS NETOS |
| 71% | 733.495,09 | 1.033.120,00 |

| PERIODO MEDIO DE COBRO = (DERECHOS PENDIENTES DE COBRO*365) / DERECHOS RECONOCIDOS NETOS | | |
|--|----------------------------------|----------------------------|
| PERIODO MEDIO DE COBRO | DERECHOS PENDIENTES DE COBRO*365 | DERECHOS RECONOCIDOS NETOS |
| 106 días | 299.624,91*365 | 1.033.120,00 |

| REALIZACIÓN DE COBROS DE EJERCICIOS CERRADOS = COBROS / SALDO INICIAL DE DERECHOS (+/- MODIFICACIONES Y ANULACIONES) | | |
|--|------------|--|
| REALIZACIÓN DE COBROS DE EJERCICIOS CERRADOS | COBROS | SALDO INICIAL DE DERECHOS (+/- MODIFICACIONES Y ANULACIONES) |
| 1 | 306.033,32 | 306.033,32 |

| REALIZACIÓN DE PAGOS DE EJERCICIOS CERRADOS = PAGOS / SALDO INICIAL DE OBLIGACIONES (+/- MODIFICACIONES Y ANULACIONES) | | |
|--|------------|--|
| REALIZACIÓN DE PAGOS DE EJERCICIOS CERRADOS | PAGOS | SALDO INICIAL DE OBLIGACIONES (+/- MODIFICACIONES Y ANULACIONES) |
| 98% | 195.924,93 | 199.139,76 |

6.25. Información sobre el coste de las actividades.

Como ya hemos comentado en el punto 18 de esta memoria contable esta institución no ha llevado un sistema de contabilidad analítica en 2020 y no se ha calculado el coste total de cada actividad. A pesar de ello, se relacionan a continuación las actividades más importantes llevadas a cabo por el CESCV en 2020. Los importes que figuran corresponden exclusivamente a los costes directos soportados por cada una de ellas.

- La actividad más importante, por cuanto a la dedicación de tiempo e inversión de medios humanos y económicos se refiere es la elaboración de la Memoria sobre la Situación Socioeconómica y Laboral de la Comunitat Valenciana. Los costes directos en que se ha incurrido para llevarla a cabo ascienden a 43.181,93 €.
- Otra actividad importante que se ha realizado durante el año 2020, y que ya se empezó a trabajar en el año 2019, ha sido la elaboración sobre el Informe del Medio Rural en la comunidad Valenciana. Los gastos directamente imputables a este Informe suponen 34.250,97 €
- Otra actividad a reseñar, por su importancia, es la convocatoria de los premios para tesis doctorales defendidas en 2019, que tiene carácter anual. Supone unos costes directos de 7.285,49 €

Se han elaborado los ocho dictámenes siguientes:

D-1-20

- Dictamen al Anteproyecto de Ley, de la Generalitat, de la Información Geográfica y del Institut Cartogràfic Valencià.
- Elaborado por la Comisión de Programación Territorial y Medio Ambiente.
- Aprobado en el Pleno del día 30 de enero de 2020 por unanimidad.
- Sus costes directos ascienden a 4.380.48 €.

D-2-20

- Dictamen, con carácter de urgencia, al Proyecto de Decreto del Consell, por el que se regulan la coordinación interadministrativa, la colaboración financiera en materia de servicios sociales y la coordinación en los equipos profesionales de servicios sociales atención primaria.
- Elaborado por la Comisión de Políticas de Protección Social.
- Aprobado en el Pleno extraordinario del día 14 de febrero de 2020 por unanimidad.
- Sus costes directos son 4.137,12 €.

D-3-20

- Dictamen, al Proyecto de Decreto del Consell, por el que se aprueba el Plan de Acción Territorial Sectorial del Comercio de la Comunitat Valenciana (PATSECOVA).
- Elaborado por la Comisión de Programación Económica Regional.
- Aprobado en el Pleno extraordinario del día 6 de julio de 2020 por unanimidad.
- Los costes directamente imputables ascienden a 7.300,48 €.

D-4-20

- Dictamen al Anteproyecto de Ley, de la Generalitat, por el que se aprueba la disolución del Colegio Profesional de Delineantes y Diseñadores Técnicos de Castellón.
- Elaborado por la Junta Directiva.
- Aprobado en el Pleno del día 1 de junio de 2020 por unanimidad.
- Los costes directos ascienden a 4.380,48 €.

D-5-20

- Dictamen al Anteproyecto de Ley, de la Generalitat, por el que se ordena el ejercicio de las profesiones del deporte en la Comunitat Valenciana.
- Elaborado por la Comisión de Relaciones Laborales, Cooperación y Empleo.
- Aprobado en el Pleno del día 28 de septiembre de 2020 por unanimidad.

Los costes directos son 7.787,52 €.

D-6-20

- Dictamen con carácter de urgencia, al Anteproyecto de Ley de Medidas Fiscales, de Gestión Administrativa y Financiera y de Organización de la Generalitat (2021).
- Elaborado por la Comisión de Programación Económica Regional.
- Aprobado en el Pleno del día 21 de octubre de 2020 por unanimidad.
- Los costes directos representan 13.141,44 €.

–

D-7-20

- Dictamen, con carácter de urgencia, al Proyecto de Decreto del Consell, por el que se regula y aprueba el Mapa de servicios sociales de la Comunitat Valenciana.
- Elaborado por la Comisión de Políticas de Protección Social.
- Aprobado en el Pleno del día 16 de noviembre de 2020 por unanimidad.
- Los costes directos son 5.353,92 €.

D-8-20

- Dictamen al Anteproyecto de Ley, de la Generalitat, sobre protección, bienestar y tenencia de animales de compañía.

- Elaborado por la Comisión de Programación Territorial y Medio Ambiente.
- Aprobado en el Pleno del día 16 de noviembre de 2020 por unanimidad.
- Los costes directos son 4.867,20 €.

6.26. Indicadores de gestión.

El CES-CV no realiza prestación de servicios ni actividades financiadas con tasas o precios públicos.

6.27. Hechos posteriores al cierre.

No existen hechos posteriores al cierre que pudieran alterar la imagen fiel. No existen partidas pendientes de aplicación a fecha de cierre del ejercicio.

**CERTIFICADO SOBRE APROBACIÓN DE CUENTAS ANUALES 2020 DEL
COMITÉ ECONÒMIC I SOCIAL DE LA COMUNITAT VALENCIANA**

Ángeles Cuenca García, Secretaria General del Comité Econòmic i Social de la Comunitat Valenciana,

CERTIFICA:

Que en la sesión de la Junta Directiva celebrada el día 17 de marzo de 2021 se elaboraron las Cuentas Anuales del Comité Econòmic i Social de la Comunitat Valenciana correspondientes al ejercicio 2020, que posteriormente han sido aprobadas por unanimidad por el Pleno en su sesión del día 24 de marzo de 2021.

Y para que así conste a los efectos oportunos, se emite el presente certificado.

Castellón, 24 de marzo de 2021

Vº Bº

Carlos L. Alfonso Mellado
PRESIDENTE DEL CES-CV

Ángeles Cuenca García
SECRETARIA GENERAL CES-CV

ESTADO DE EJECUCIÓN DEL PRESUPUESTO DE GASTOS
Hasta el mes de Diciembre

Programa 118 PLANF. Y ESTUDIOS

Página: 1

| Económico | Descripción | Consig. inicial Modificaciones Consig. definit. | Retención consig. Autorizados (A) Saldo RCs | Compromisos (D) Oblig. reco. (O) | Ordenados (P) Realizados (T) | Consig. disponi. Remanente (D-O) Resultas (O-T) |
|-----------|------------------------|---|---|-------------------------------------|---------------------------------|---|
| 221 | SUMINISTROS | 0,00 0,00 0,00 | 0,00 0,00 0,00 | 0,00 0,00 | 0,00 0,00 | 0,00 0,00 -157,91 |
| | Total programa: | 0,00 0,00 0,00 | 0,00 0,00 0,00 | 0,00 0,00 | 0,00 0,00 | 0,00 0,00 -157,91 |

ESTADO DE EJECUCIÓN DEL PRESUPUESTO DE GASTOS

| Económico | Descripción | Consig. inicial Modificaciones Consig. definit. | Retención consig. Autorizados (A) Saldo RCs | Compromisos (D) Oblig. reco. (O) | Ordenados (P) Realizados (T) | Consig. disponi. Remanente (D-O) Resultas (O-T) |
|-----------|--------------------|---|---|-------------------------------------|---------------------------------|---|
| | Total presupuesto: | 0,00 0,00 0,00 | 0,00 0,00 0,00 | 0,00 0,00 | 0,00 0,00 | 0,00 0,00 -157,91 |

| Económico | Descripción | Consig. inicial Modificaciones Consig. definit. | Retención consig. Autorizados (A) Saldo RCs | Compromisos (D) Oblig. reco. (O) | Ordenados (P) Realizados (T) | Consig. disponi. Remanente (D-O) Resultas (O-T) |
|-----------|--|---|---|-------------------------------------|------------------------------------|---|
| 499 | C.E. PARTICIPACIÓN, ASISTENCIA Y DESPLAZAMIENTOS MIEMBROS Y ORGANIZACIONES | 0,00 0,00 0,00 | 0,00 0,00 0,00 | 0,00 55.041,26 0,00 | 0,00 55.041,26 0,00 | 0,00 -55.041,26 0,00 |
| | Total presupuesto: | 0,00 0,00 0,00 | 0,00 0,00 0,00 | 0,00 55.041,26 0,00 | 0,00 55.041,26 0,00 | 0,00 -55.041,26 0,00 |

ESTADO DE EJECUCIÓN DEL PRESUPUESTO DE GASTOS
Hasta el mes de Diciembre

Programa 11190 ASSESSORAMENT SOCIAL I ECONÒMIC

Página: 4

| Económico | Descripción | Consig. inicial Modificaciones Consig. definit. | Retención consig. Autorizados (A) Saldo RCGs | Compromisos (D) Oblig. reco. (O) | Ordenados (P) Realizados (T) | Consig. disponi. Remanente (D-O) Resultas (O-T) |
|-----------|--|---|--|-------------------------------------|---------------------------------|---|
| 162 | GTOS SOCIALES DEL PERSONA | 0,00 0,00 0,00 | 0,00 0,00 0,00 | 10.122,86 | 0,00 10.122,86 | 0,00 -10.122,86 0,00 |
| 210 | REPARACIONES MTO, Y CONS. | 0,00 0,00 0,00 | 0,00 0,00 0,00 | 1.290,53 | 0,00 1.290,53 | 0,00 -1.290,53 0,00 |
| 220 | MAT. OFICINA Y SUMINISTRO | 0,00 0,00 0,00 | 0,00 0,00 0,00 | 221,87 | 0,00 221,87 | 0,00 -221,87 0,00 |
| 221 | SUMINISTROS | 0,00 0,00 0,00 | 0,00 0,00 0,00 | 39,60 | 0,00 39,60 | 0,00 -39,60 0,00 |
| 222 | COMUNICACIONES Y TTES. | 0,00 0,00 0,00 | 0,00 0,00 0,00 | 0,00 | 0,00 -954,56 | 0,00 0,00 0,00 |
| 226 | GASTOS DIVERSOS | 0,00 0,00 0,00 | 0,00 0,00 0,00 | 1.559,12 | 0,00 1.420,42 | 0,00 -1.559,12 138,70 |
| 227 | TRAB. REAL. O. EMPR Y PRO | 0,00 0,00 0,00 | 0,00 0,00 0,00 | 3.442,43 | 0,00 3.442,43 | 0,00 -3.442,43 0,00 |
| 230 | INDEMNIZ. RAZON SERVICIO | 0,00 0,00 0,00 | 0,00 0,00 0,00 | 1.611,67 | 0,00 0,00 | 0,00 -1.611,67 1.611,67 |
| 499 | C.E. PARTICIPACIÓN, ASISTENCIA Y DESPLAZAMIENTOS MIEMBROS Y ORGANIZACIONES | 0,00 0,00 0,00 | 0,00 0,00 0,00 | 120.346,68 | 0,00 119.836,78 | 0,00 -120.346,68 509,90 |
| 620 | INVER. EN EDIF. Y OTROS | 0,00 0,00 0,00 | 0,00 0,00 0,00 | 5.463,74 | 0,00 5.463,74 | 0,00 -5.463,74 0,00 |
| | Total presupuesto: | 0,00 0,00 0,00 | 0,00 0,00 0,00 | 144.098,50 | 0,00 140.883,67 | 0,00 -144.098,50 2.260,27 |

ESTADO DE EJECUCIÓN DEL PRESUPUESTO DE GASTOS
Hasta el mes de Diciembre

Programa 11190 ASSESSORAMENT SOCIAL I ECONÒMIC

Página: 5

| Económico | Descripción | Consig. inicial Modificaciones Consig. definit. | Retención consig. Autorizados (A) Saldo RCs | Compromisos (D) Oblig. reco. (O) | Ordenados (P) Realizados (T) | Consig. disponi. Remanente (D-O) Resultas (O-T) |
|------------------------|--|---|---|-------------------------------------|---------------------------------|---|
| 100 | RETRIB. BCAS Y OTRAS REM. | 58.800,00 1.461,37 60.261,37 | 0,00 60.261,37 0,00 | 60.261,37 60.261,37 | 0,00 60.261,37 | 0,00 0,00 0,00 |
| 130 | PERS. LABORAL BCAS. Y COM | 432.660,00 33.459,45 466.119,45 | 0,00 424.635,00 0,00 | 424.635,00 424.635,00 | 0,00 424.635,00 | 41.484,45 0,00 0,00 |
| 160 | CUOTAS SOCIALES | 129.800,00 15.032,54 144.832,54 | 0,00 100.740,99 0,00 | 100.740,99 100.740,99 | 0,00 100.740,99 | 44.091,55 0,00 0,00 |
| 162 | GTOS SOCIALES DEL PERSONA | 15.000,00 4.394,19 19.394,19 | 16.248,45 18.122,40 0,00 | 18.122,40 18.122,40 | 0,00 3.023,45 | 1.271,79 0,00 15.098,95 |
| 210 | REPARACIONES MTO, Y CONS. | 16.000,00 1.444,55 17.444,55 | 0,00 16.359,96 0,00 | 16.359,96 16.359,96 | 0,00 15.759,64 | 1.084,59 0,00 600,32 |
| 220 | MAT. OFICINA Y SUMINISTRO | 8.400,00 1.702,83 10.102,83 | 711,48 5.501,39 0,00 | 5.501,39 5.501,39 | 0,00 4.356,96 | 4.601,44 0,00 1.144,43 |
| 221 | SUMINISTROS | 10.500,00 6.191,34 16.691,34 | 774,40 6.010,75 0,00 | 6.010,75 6.010,75 | 0,00 5.974,19 | 10.680,59 0,00 36,56 |
| 222 | COMUNICACIONES Y TTES. | 15.750,00 12.369,04 28.119,04 | 0,00 4.072,19 0,00 | 4.072,19 4.072,19 | 0,00 3.869,85 | 24.046,85 0,00 202,34 |
| 224 | PRIMAS DE SEGUROS | 4.200,00 1.450,88 5.650,88 | 0,00 2.895,74 0,00 | 2.895,74 2.895,74 | 0,00 2.895,74 | 2.755,14 0,00 0,00 |
| 226 | GASTOS DIVERSOS | 31.500,00 0,00 31.500,00 | 0,00 9.802,43 0,00 | 9.802,43 9.802,43 | 0,00 9.885,62 | 21.697,57 0,00 -83,19 |
| 227 | TRAB. REAL. O. EMPY Y PRO | 17.000,00 5.420,18 22.420,18 | 3.557,40 17.818,86 0,00 | 17.818,86 17.818,86 | 0,00 17.796,13 | 4.601,32 0,00 22,73 |
| 230 | INDEMNIZ. RAZON SERVICIO | 18.500,00 2.919,19 21.419,19 | 0,00 12.331,48 0,00 | 12.331,48 12.331,48 | 0,00 11.720,60 | 9.087,71 0,00 610,88 |
| 233 | C.E. PARTICIPACION MIEMBROS | 70.000,00 -8.502,64 61.497,36 | 0,00 56.216,16 0,00 | 56.216,16 56.216,16 | 0,00 55.242,72 | 5.281,20 0,00 973,44 |
| 240 | GASTOS DE PUBLICACIONES | 21.000,00 2.960,97 23.960,97 | 0,00 9.058,65 0,00 | 9.058,65 9.058,65 | 0,00 9.075,57 | 14.902,32 0,00 -16,92 |
| 359 | OTROS GASTOS FINANCIEROS | 1.280,00 1.179,25 2.459,25 | 0,00 289,37 0,00 | 289,37 289,37 | 0,00 289,37 | 2.169,88 0,00 0,00 |
| 499 | C.E. PARTICIPACIÓN, ASISTENCIA Y DESPLAZAMIENTOS MIEMBROS Y ORGANIZACIONES | 180.144,78 45.144,78 180.144,78 | 0,00 180.144,78 0,00 | 180.144,78 180.144,78 | 0,00 60.353,28 | 0,00 0,00 119.791,50 |
| 620 | INVER. EN EDIF. Y OTROS | 35.000,00 3.245,04 38.245,04 | 8.569,66 24.823,08 0,00 | 24.823,08 24.823,08 | 0,00 18.038,85 | 13.421,96 0,00 6.784,23 |
| Total programa: | | 1.020.390,00 129.872,96 1.150.262,96 | 29.861,39 949.084,60 0,00 | 949.084,60 949.084,60 | 0,00 803.919,33 | 201.178,36 0,00 145.165,27 |

ESTADO DE EJECUCIÓN DEL PRESUPUESTO DE GASTOS

| Económico | Descripción | Consig. inicial Modificaciones Consig. definit. | Retención consig. Autorizados (A) Saldo RCs | Compromisos (D) Oblig. reco. (O) | Ordenados (P) Realizados (T) | Consig. disponi. Remanente (D-O) Resultas (O-T) |
|-----------|--------------------|---|---|-------------------------------------|---------------------------------|---|
| | Total proyecto: | 1.020.390,00 129.872,96 1.150.262,96 | 29.861,39 949.084,60 0,00 | 949.084,60 949.084,60 | 0,00 803.919,33 | 201.178,36 0,00 145.165,27 |
| | Total orgánico: | 1.020.390,00 129.872,96 1.150.262,96 | 29.861,39 949.084,60 0,00 | 949.084,60 949.084,60 | 0,00 803.919,33 | 201.178,36 0,00 145.165,27 |
| | Total presupuesto: | 1.020.390,00 129.872,96 1.150.262,96 | 29.861,39 949.084,60 0,00 | 949.084,60 949.084,60 | 0,00 803.919,33 | 201.178,36 0,00 145.165,27 |
| | Total general: | 1.020.390,00 129.872,96 1.150.262,96 | 29.861,39 949.084,60 0,00 | 949.084,60 1.148.224,36 | 0,00 999.844,26 | 201.178,36 -199.139,76 147.267,63 |

ESTADO DE EJECUCIÓN DEL PRESUPUESTO DE INGRESOS
Hasta el mes de Diciembre

| Económ. | Descripción | Previ. inicial Modifs. | Previsión definitiva | Derechos rec. Cobros | D.R. anulados Devoluciones | D.R. netos Cobros netos | Prev.-derechos Der.-cobros |
|---------|---------------------------|------------------------|----------------------|----------------------|----------------------------|-------------------------|----------------------------|
| 430 | TRANSF. CORRIENTES CEH | 0,00 | 0,00 | 294.366,67 | 0,00 | 294.366,67 | -294.366,67 |
| | | 0,00 | | 294.366,67 | 0,00 | 294.366,67 | 0,00 |
| 730 | TRANSF.CAPITAL CONSELLERI | 0,00 | 0,00 | 11.666,65 | 0,00 | 11.666,65 | -11.666,65 |
| | | 0,00 | | 11.666,65 | 0,00 | 11.666,65 | 0,00 |
| | Total presupuesto: | 0,00 | 0,00 | 306.033,32 | 0,00 | 306.033,32 | -306.033,32 |
| | | 0,00 | | 306.033,32 | 0,00 | 306.033,32 | 0,00 |

ESTADO DE EJECUCIÓN DEL PRESUPUESTO DE INGRESOS
Hasta el mes de Diciembre

| Económ. | Descripción | Previ. inicial Modifs. | Previsión definitiva | Derechos rec. Cobros | D.R. anulados Devoluciones | D.R. netos Cobros netos | Prev.-derechos Der.-cobros |
|---------|--|------------------------------------|----------------------|--------------------------------------|----------------------------|--------------------------------------|-----------------------------------|
| 430 | TRANSF. CORRIENTES CEH | 985.390,00 12.730,00 | 988.120,00 | 988.120,00 710.161,73 | 0,00 0,00 | 988.120,00 710.161,73 | 0,00 287.958,27 |
| 730 | TRANSF. CAPITAL CONSELLERÍ | 35.000,00 0,00 | 35.000,00 | 35.000,00 23.333,36 | 0,00 0,00 | 35.000,00 23.333,36 | 0,00 11.666,64 |
| 87000 | Financiación de incorporaciones de crédito | 0,00 117.142,96 | 117.142,96 | 0,00 0,00 | 0,00 0,00 | 0,00 0,00 | 117.142,96 0,00 |
| | Total proyecto: | 1.020.390,00 129.872,96 | 1.150.262,96 | 1.033.120,00 733.495,09 | 0,00 0,00 | 1.033.120,00 733.495,09 | 117.142,96 299.624,91 |
| | Total presupuesto: | 1.020.390,00 129.872,96 | 1.150.262,96 | 1.033.120,00 733.495,09 | 0,00 0,00 | 1.033.120,00 733.495,09 | 117.142,96 299.624,91 |
| | Total general: | 1.020.390,00 129.872,96 | 1.150.262,96 | 1.339.153,32 1.039.528,41 | 0,00 0,00 | 1.339.153,32 1.039.528,41 | -188.890,36 299.624,91 |

| Cuenta | Desarrollo | Descripción | Saldo inicial | Importe movimientos | | Saldo final | Acreedor |
|--------|------------|--|---------------|---------------------|--------------|-------------|----------|
| | | | | Debe | Haber | | |
| 0 | | | 0,00 | 6.771.638,79 | 6.771.638,79 | 0,00 | |
| 00 | | CUENTAS DE CONTROL PRESUPUESTARIO | 0,00 | 6.529.082,43 | 6.529.082,43 | 0,00 | |
| 000 | | DE CONTROL PRESUPUESTARIO EJERCICIO CORRI | 0,00 | 1.150.262,96 | 1.150.262,96 | 0,00 | |
| 0000 | | Presupuesto ejercicio corriente | 0,00 | 1.150.262,96 | 1.150.262,96 | 0,00 | |
| 001 | | Presupuesto de gastos: créditos iniciales | 0,00 | 1.020.390,00 | 1.020.390,00 | 0,00 | |
| 0010 | | Presupuesto de gastos: créditos iniciales | 0,00 | 1.020.390,00 | 1.020.390,00 | 0,00 | |
| 002 | | Presupuesto de gastos: modificaciones de crédito | 0,00 | 129.872,96 | 129.872,96 | 0,00 | |
| 0020 | | Créditos extraordinarios | 0,00 | 1.461,37 | 1.461,37 | 0,00 | |
| 0022 | | Ampliaciones de crédito | 0,00 | 11.268,63 | 11.268,63 | 0,00 | |
| 0023 | | Transferencias de crédito | 0,00 | 0,00 | 0,00 | 0,00 | |
| 0024 | | Incorporaciones de remanentes de crédito | 0,00 | 117.142,96 | 117.142,96 | 0,00 | |
| 003 | | Presupuesto de gastos: créditos definitivos | 0,00 | 978.945,99 | 978.945,99 | 0,00 | |
| 0030 | | Créditos disponibles | 0,00 | 949.084,60 | 949.084,60 | 0,00 | |
| 0031 | | Créditos retenidos para gastar | 0,00 | 29.861,39 | 29.861,39 | 0,00 | |
| 004 | | Presupuesto de gastos: gastos autorizados | 0,00 | 949.084,60 | 949.084,60 | 0,00 | |
| 0040 | | Presupuesto de gastos: gastos autorizados | 0,00 | 949.084,60 | 949.084,60 | 0,00 | |
| 005 | | Presupuesto de gastos: gastos comprometidos | 0,00 | 0,00 | 0,00 | 0,00 | |
| 0050 | | Presupuesto de gastos: gastos comprometidos | 0,00 | 0,00 | 0,00 | 0,00 | |
| 006 | | Presupuesto de ingresos: provisiones iniciales | 0,00 | 1.020.390,00 | 1.020.390,00 | 0,00 | |
| 0060 | | Presupuesto de ingresos: provisiones iniciales | 0,00 | 1.020.390,00 | 1.020.390,00 | 0,00 | |
| 007 | | Presupuesto de ingresos: modificación de provisiones | 0,00 | 129.872,96 | 129.872,96 | 0,00 | |
| 0073 | | | 0,00 | 117.142,96 | 117.142,96 | 0,00 | |
| 0075 | | | 0,00 | 12.730,00 | 12.730,00 | 0,00 | |
| 008 | | Presupuesto de ingresos: provisiones definitivas | 0,00 | 1.150.262,96 | 1.150.262,96 | 0,00 | |
| 0080 | | Presupuesto de ingresos: provisiones definitivas | 0,00 | 1.150.262,96 | 1.150.262,96 | 0,00 | |
| 08 | | | 0,00 | 242.556,36 | 242.556,36 | 0,00 | |
| 087 | | | 0,00 | 242.556,36 | 242.556,36 | 0,00 | |
| 0870 | | | 0,00 | 242.556,36 | 242.556,36 | 0,00 | |
| 1 | | FINANCIACIÓN BÁSICA | -640.669,30 | 22.486,29 | 22.486,29 | 640.669,30 | |
| 10 | | PATRIMONIO | -618.183,01 | 0,00 | 0,00 | 640.669,30 | |
| 100 | | Patrimonio | -618.183,01 | 0,00 | 0,00 | 640.669,30 | |
| 1000 | | Aportación patrimonial dineraria | -147.437,01 | 0,00 | 0,00 | 640.669,30 | |
| 1001 | | Aportación de bienes y derechos | -470.746,00 | 0,00 | 0,00 | 640.669,30 | |
| 1002 | | RESULTADOS | -22.486,29 | 22.486,29 | 0,00 | 640.669,30 | |
| 129 | | Resultado del ejercicio | -22.486,29 | 22.486,29 | 0,00 | 640.669,30 | |
| 1290 | | Resultado del ejercicio | -22.486,29 | 22.486,29 | 0,00 | 640.669,30 | |
| 2 | | ACTIVO NO CORRIENTE | 523.526,34 | 53.580,98 | 47.097,40 | 640.669,30 | |
| 20 | | INMOVILIZACIONES INTANGIBLES | 23.150,38 | 2.719,44 | 0,00 | 640.669,30 | |
| 206 | | Aplicaciones informáticas | 23.150,38 | 2.719,44 | 0,00 | 640.669,30 | |
| 2060 | | APLICACIONES INFORMÁTICAS | 23.150,38 | 2.719,44 | 0,00 | 640.669,30 | |
| 21 | | INMOVILIZACIONES MATERIALES | 636.455,74 | 22.103,64 | 4.488,98 | 640.669,30 | |
| 210 | | Terrenos y bienes naturales | 331.809,00 | 0,00 | 0,00 | 640.669,30 | |
| 2100 | | Terrenos y bienes naturales | 331.809,00 | 0,00 | 0,00 | 640.669,30 | |
| 211 | | Construcciones | 138.937,00 | 0,00 | 0,00 | 640.669,30 | |
| 2110 | | Construcciones | 138.937,00 | 0,00 | 0,00 | 640.669,30 | |
| 215 | | Instalaciones técnicas y otras instalaciones | 31.219,50 | 0,00 | 0,00 | 640.669,30 | |
| 2150 | | Instalaciones técnicas y otras instalaciones | 31.219,50 | 0,00 | 0,00 | 640.669,30 | |
| 216 | | Mobiliario | 74.857,33 | 6.597,51 | 0,00 | 640.669,30 | |
| 2160 | | MOBILIARIO | 74.857,33 | 6.597,51 | 0,00 | 640.669,30 | |
| 2161 | | EQUIPOS DE OFICINA | 63.010,28 | 3.499,30 | 0,00 | 640.669,30 | |
| 217 | | Equipos para procesos de información | 11.847,05 | 3.098,21 | 0,00 | 640.669,30 | |
| 2170 | | EQUIPOS PARA PROCESOS DE INFORMACION | 35.826,87 | 12.915,44 | 0,00 | 640.669,30 | |
| 219 | | Otro inmovilizado material | 35.826,87 | 12.915,44 | 0,00 | 640.669,30 | |
| 2190 | | Otro inmovilizado material | 23.806,04 | 2.590,69 | 0,00 | 640.669,30 | |
| 2190 | | OTRO INMOVILIZADO MATERIAL | 23.806,04 | 2.590,69 | 0,00 | 640.669,30 | |

| Cuenta | Desarrollo | Descripción | Saldo inicial | Importe movimientos | | Saldo final | Acreedor |
|--------|------------|---|------------------|---------------------|---------------------|-------------------|------------|
| | | | | Debe | Haber | | |
| 22 | | INVERSIONES INMOBILIARIAS | 0,00 | 24.823,08 | 24.823,08 | 0,00 | |
| 221 | | Inversiones en construcciones | 0,00 | 24.823,08 | 24.823,08 | 0,00 | |
| 2210 | | Inversiones en construcciones | 0,00 | 24.823,08 | 24.823,08 | 0,00 | |
| 28 | | AMORTIZACIÓN ACUMULADA DEL INMOVILIZADO | -136.079,78 | 3.934,82 | 17.785,34 | | 149.930,30 |
| 280 | | Amortización acumulada del inmovilizado intangible | -16.130,60 | 0,00 | 3.406,01 | | 19.536,61 |
| 2806 | | Amortización acumulada de aplicaciones informáticas | -16.130,60 | 0,00 | 3.406,01 | | 19.536,61 |
| 281 | | Amortización acumulada del inmovilizado material | -119.949,18 | 3.934,82 | 14.379,33 | | 130.393,69 |
| 2810 | | Amortización acumulada de terrenos y bienes naturales | 0,00 | 0,00 | 0,00 | | |
| 2811 | | Amortización acumulada de construcciones | 0,00 | 0,00 | 2.778,14 | | 2.778,14 |
| 2815 | | Amortización acumulada de instalaciones técnicas y otra | -12.581,69 | 0,00 | 3.675,09 | | 16.256,78 |
| 2816 | | Amortización acumulada de mobiliario | -68.458,92 | 2.040,89 | 1.009,46 | | 67.427,49 |
| 2817 | | Amortización acumulada de equipos para procesos de inf | -22.609,91 | 1.893,93 | 5.639,31 | | 26.355,29 |
| 2819 | | Amortización acumulada de otro inmovilizado material | -16.298,66 | 0,00 | 1.277,33 | | 17.575,99 |
| 4 | | ACREEDORES Y DEUDORES | 63.636,63 | 2.273.796,11 | 2.231.880,57 | 105.552,17 | |
| 40 | | ACREEDORES PRESUPUESTARIOS | -198.321,32 | 999.844,26 | 948.790,57 | | 147.267,63 |
| 400 | | Acreedores por obligaciones reconocidas. Presupuesto d | 0,00 | 803.919,33 | 949.084,60 | | 145.165,27 |
| 4000 | | Operaciones de gestión | 0,00 | 803.919,33 | 949.084,60 | | 145.165,27 |
| 4001 | | Acreedores por obligaciones reconocidas. Presupuestos | -198.321,32 | 195.924,93 | -294,03 | | 2.102,36 |
| 4010 | | Acreedores por obligaciones reconocidas. Presupuestos | -198.321,32 | 195.924,93 | -294,03 | | 2.102,36 |
| 4010 | | DEUDORES PRESUPUESTARIOS | 306.033,32 | 1.033.120,00 | 1.039.528,41 | | 299.624,91 |
| 43 | | DEUDORES por derechos reconocidos. Presupuesto de ing | 0,00 | 1.033.120,00 | 733.495,09 | | 299.624,91 |
| 430 | | Operaciones de gestión | 0,00 | 1.033.120,00 | 733.495,09 | | 299.624,91 |
| 4300 | | Deudores por derechos reconocidos. Presupuestos de in | 306.033,32 | 0,00 | 306.033,32 | | 0,00 |
| 4301 | | Deudores por derechos reconocidos. Presupuestos de in | 306.033,32 | 0,00 | 306.033,32 | | 0,00 |
| 4310 | | DEUDORES NO PRESUPUESTARIOS | 0,00 | 1.005,23 | 0,00 | | 1.005,23 |
| 44 | | Otros deudores no presupuestarios | 0,00 | 1.005,23 | 0,00 | | 1.005,23 |
| 449 | | Otros deudores no presupuestarios | 0,00 | 1.005,23 | 0,00 | | 1.005,23 |
| 4490 | | ADMINISTRACIONES PUBLICAS | -44.075,37 | 239.826,62 | 243.561,59 | | 47.810,34 |
| 47 | | Hacienda Pública, acreedor por diversos conceptos | -32.780,71 | 117.419,98 | 120.373,07 | | 35.733,80 |
| 475 | | Hacienda Pública, acreedor por retenciones practicadas | -32.780,71 | 117.419,98 | 120.373,07 | | 35.733,80 |
| 4751 | | Organismos de Previsión Social, acreedores | -11.294,66 | 122.406,64 | 123.188,52 | | 12.076,54 |
| 476 | | Seguridad Social | -11.294,66 | 122.406,64 | 123.188,52 | | 12.076,54 |
| 4761 | | MUFACE | 0,00 | 0,00 | 0,00 | | 0,00 |
| 4762 | | MUGEJU | 0,00 | 0,00 | 0,00 | | 0,00 |
| 4763 | | ISFAS | 0,00 | 0,00 | 0,00 | | 0,00 |
| 48 | | AJUSTES POR PERIODIFICACIÓN | 0,00 | 0,00 | 0,00 | | 0,00 |
| 480 | | Gastos anticipados | 0,00 | 0,00 | 0,00 | | 0,00 |
| 4800 | | Gastos anticipados | 0,00 | 0,00 | 0,00 | | 0,00 |
| 5 | | CUENTAS FINANCIERAS | 53.506,33 | 1.282.784,77 | 1.240.370,88 | 95.920,22 | |
| 55 | | OTRAS CUENTAS FINANCIERAS | 0,00 | 99.744,75 | 99.744,75 | | 0,00 |
| 555 | | Pagos pendientes de aplicación | 0,00 | 0,00 | 0,00 | | 0,00 |
| 5550 | | Pagos pendientes de aplicación | 0,00 | 0,00 | 0,00 | | 0,00 |
| 557 | | Formalización | 0,00 | 99.744,75 | 99.744,75 | | 0,00 |
| 5570 | | Formalización | 0,00 | 99.744,75 | 99.744,75 | | 0,00 |
| 56 | | FIANZAS Y DEPÓSITOS RECIBIDOS Y CONSTITUIDO | -200,45 | 0,00 | 0,00 | | 200,45 |
| 560 | | FIANZAS recibidas a corto plazo | -200,45 | 0,00 | 0,00 | | 200,45 |
| 5600 | | FIANZAS recibidas a corto plazo | -200,45 | 0,00 | 0,00 | | 200,45 |
| 57 | | EFFECTIVO Y ACTIVOS LIQUIDOS EQUIVALENTES | 53.706,78 | 1.183.040,02 | 1.140.626,13 | | 96.120,67 |
| 570 | | Caja | 665,23 | 700,00 | 1.154,66 | | 210,57 |
| 5700 | | Caja | 665,23 | 700,00 | 1.154,66 | | 210,57 |
| 571 | | Bancos e instituciones de crédito. Cuentas operativas | 53.041,55 | 1.182.340,02 | 1.139.471,47 | | 95.910,10 |
| 5710 | | Bancos e instituciones de crédito. Cuentas operativas | 53.041,55 | 1.182.340,02 | 1.139.471,47 | | 95.910,10 |
| 579 | | Bancos e instituciones de crédito. Cuentas operativas | 0,00 | 0,00 | 0,00 | | 0,00 |
| 5790 | | Bancos e instituciones de crédito. Cuentas operativas | 0,00 | 0,00 | 0,00 | | 0,00 |

| Cuenta | Desarrollo | Descripción | Saldo inicial | Importe movimientos | | Saldo final | |
|--------|------------|--|---------------|----------------------|----------------------|--------------|--------------|
| | | | | Debe | Haber | Deudor | Acreedor |
| 6 | | COMPRAS Y GASTOS POR NATURALEZA | 0,00 | 942.306,99 | 0,00 | 942.306,99 | |
| 62 | | SERVICIOS EXTERIORES | 0,00 | 319.918,36 | 0,00 | 319.918,36 | |
| 622 | | Reparaciones y conservación | 0,00 | 16.065,93 | 0,00 | 16.065,93 | |
| 6220 | | Terrenos y bienes naturales | 0,00 | 16.065,93 | 0,00 | 16.065,93 | |
| 623 | | Servicios de profesionales independientes | 0,00 | 17.818,86 | 0,00 | 17.818,86 | |
| 6230 | | Servicios de profesionales independientes | 0,00 | 17.818,86 | 0,00 | 17.818,86 | |
| 624 | | Transportes | 0,00 | 4.072,19 | 0,00 | 4.072,19 | |
| 6240 | | Transportes | 0,00 | 4.072,19 | 0,00 | 4.072,19 | |
| 625 | | Primas de seguros | 0,00 | 2.895,74 | 0,00 | 2.895,74 | |
| 6250 | | Primas de seguros | 0,00 | 2.895,74 | 0,00 | 2.895,74 | |
| 627 | | Publicidad, propaganda y relaciones públicas | 0,00 | 9.802,43 | 0,00 | 9.802,43 | |
| 6270 | | Publicidad, propaganda y relaciones públicas | 0,00 | 9.802,43 | 0,00 | 9.802,43 | |
| 628 | | Suministros | 0,00 | 6.010,75 | 0,00 | 6.010,75 | |
| 6280 | | Energía eléctrica | 0,00 | 6.010,75 | 0,00 | 6.010,75 | |
| 629 | | Comunicaciones y otros servicios | 0,00 | 263.252,46 | 0,00 | 263.252,46 | |
| 6290 | | Material de oficina ordinario no inventariable | 0,00 | 5.501,39 | 0,00 | 5.501,39 | |
| 6294 | | Diets | 0,00 | 68.547,64 | 0,00 | 68.547,64 | |
| 6299 | | Otros servicios | 0,00 | 189.203,43 | 0,00 | 189.203,43 | |
| 64 | | GASTOS DE PERSONAL Y PRESTACIONES SOCIALE | 0,00 | 603.759,76 | 0,00 | 603.759,76 | |
| 640 | | Sueldos y salarios | 0,00 | 484.896,37 | 0,00 | 484.896,37 | |
| 6400 | | Sueldos y salarios | 0,00 | 60.261,37 | 0,00 | 60.261,37 | |
| 6401 | | Cotizaciones sociales a cargo del empleador | 0,00 | 424.635,00 | 0,00 | 424.635,00 | |
| 6402 | | Cotizaciones sociales a cargo del empleador | 0,00 | 100.740,99 | 0,00 | 100.740,99 | |
| 6420 | | Otros gastos sociales | 0,00 | 100.740,99 | 0,00 | 100.740,99 | |
| 644 | | Formación y perfeccionamiento del personal | 0,00 | 18.122,40 | 0,00 | 18.122,40 | |
| 6440 | | GASTOS FINANCIEROS | 0,00 | 289,37 | 0,00 | 289,37 | |
| 66 | | Intereses de deudas con entidades del grupo, multigrupo | 0,00 | 289,37 | 0,00 | 289,37 | |
| 663 | | Intereses de empréstitos y otras emisiones análogas, ent | 0,00 | 289,37 | 0,00 | 289,37 | |
| 6630 | | DOTACIONES PARA AMORTIZACIONES | 0,00 | 18.339,50 | 0,00 | 18.339,50 | |
| 68 | | Amortización del inmovilizado material | 0,00 | 14.933,49 | 0,00 | 14.933,49 | |
| 681 | | Amortización de terrenos y bienes naturales | 0,00 | 14.933,49 | 0,00 | 14.933,49 | |
| 6810 | | Amortización de las inversiones inmobiliarias | 0,00 | 3.406,01 | 0,00 | 3.406,01 | |
| 682 | | Amortización de inversiones en terrenos | 0,00 | 3.406,01 | 0,00 | 3.406,01 | |
| 6820 | | VENTAS E INGRESOS POR NATURALEZA | 0,00 | 0,00 | 1.033.120,00 | 1.033.120,00 | 1.033.120,00 |
| 7 | | TRANSFERENCIAS Y SUBVENCIONES | 0,00 | 0,00 | 1.033.120,00 | 1.033.120,00 | 1.033.120,00 |
| 75 | | Transferencias | 0,00 | 0,00 | 1.033.120,00 | 1.033.120,00 | 1.033.120,00 |
| 7500 | | De la entidad o entidades propietarias | 0,00 | 0,00 | 1.033.120,00 | 1.033.120,00 | 1.033.120,00 |
| | | Total | 0,00 | 11.346.593,93 | 11.346.593,93 | 0,00 | |

| Cuenta | Desarrollo | Descripción | Saldo inicial | Importe movimientos | | Saldo final | |
|--------|-----------------------|--|---------------|---------------------|--------------|-------------|------------|
| | | | | Debe | Haber | Deudor | Acreedor |
| 0 | | CUENTAS DE CONTROL PRESUPUESTARIO | 0,00 | 6.771.638,79 | 6.771.638,79 | 0,00 | |
| 00 | | DE CONTROL PRESUPUESTARIO EJERCICIO CORRI | 0,00 | 6.529.082,43 | 6.529.082,43 | 0,00 | |
| 000 | | Presupuesto ejercicio corriente | 0,00 | 1.150.262,96 | 1.150.262,96 | 0,00 | 998.120,00 |
| 0000 | 2020.0.0.0.0.430 | TRANSF. CORRIENTES CEH | 0,00 | 0,00 | 998.120,00 | 0,00 | 35.000,00 |
| 0000 | 2020.0.0.0.0.730 | TRANSF. CAPITAL CONSELLERI | 0,00 | 60.261,37 | 0,00 | 60.261,37 | |
| 0000 | 2020.0.0.1190.0.100 | RETRIB. BCAS Y OTRAS REM. | 0,00 | 466.119,45 | 0,00 | 466.119,45 | |
| 0000 | 2020.0.0.1190.0.130 | PERS. LABORAL BCAS. Y COM | 0,00 | 144.832,54 | 0,00 | 144.832,54 | |
| 0000 | 2020.0.0.1190.0.160 | CUOTAS SOCIALES | 0,00 | 19.394,19 | 0,00 | 19.394,19 | |
| 0000 | 2020.0.0.1190.0.162 | GTS SOCIALES DEL PERSONA | 0,00 | 17.444,55 | 0,00 | 17.444,55 | |
| 0000 | 2020.0.0.1190.0.210 | REPARACIONES MTO. Y CONS. | 0,00 | 10.102,83 | 0,00 | 10.102,83 | |
| 0000 | 2020.0.0.1190.0.220 | MAT. OFICINA Y SUMINISTRO | 0,00 | 16.691,34 | 0,00 | 16.691,34 | |
| 0000 | 2020.0.0.1190.0.221 | SUMINISTROS | 0,00 | 28.119,04 | 0,00 | 28.119,04 | |
| 0000 | 2020.0.0.1190.0.222 | COMUNICACIONES Y TTES. | 0,00 | 5.650,88 | 0,00 | 5.650,88 | |
| 0000 | 2020.0.0.1190.0.224 | PRIMAS DE SEGUROS | 0,00 | 31.500,00 | 0,00 | 31.500,00 | |
| 0000 | 2020.0.0.1190.0.226 | GASTOS DIVERSOS | 0,00 | 22.420,18 | 0,00 | 22.420,18 | |
| 0000 | 2020.0.0.1190.0.227 | TRAB. REAL. O. EMPR Y PRO | 0,00 | 21.419,19 | 0,00 | 21.419,19 | |
| 0000 | 2020.0.0.1190.0.230 | INDEMNIZ. RAZON SERVICIO | 0,00 | 61.497,36 | 0,00 | 61.497,36 | |
| 0000 | 2020.0.0.1190.0.233 | C.E. PARTICIPACIÓN MIEMBROS | 0,00 | 23.960,97 | 0,00 | 23.960,97 | |
| 0000 | 2020.0.0.1190.0.240 | GASTOS DE PUBLICACIONES | 0,00 | 2.459,25 | 0,00 | 2.459,25 | |
| 0000 | 2020.0.0.1190.0.359 | OTROS GASTOS FINANCIEROS | 0,00 | 180.144,78 | 0,00 | 180.144,78 | |
| 0000 | 2020.0.0.1190.0.499 | C.E. PARTICIPACIÓN, ASISTENCIA Y DESPLAZAMEN | 0,00 | 38.245,04 | 0,00 | 38.245,04 | |
| 0000 | 2020.1.0.0.0.87000 | INVER. EN EDIF. Y OTROS | 0,00 | 0,00 | 117.142,96 | 0,00 | 117.142,96 |
| 0000 | 2020.1.0.1.1190.0.130 | Financiación de incorporaciones de crédito | 0,00 | 0,00 | 0,00 | 0,00 | |
| 0000 | 2020.1.0.1.1190.0.160 | PERS. LABORAL BCAS. Y COM | 0,00 | 0,00 | 0,00 | 0,00 | |
| 0000 | 2020.1.0.1.1190.0.162 | CUOTAS SOCIALES | 0,00 | 0,00 | 0,00 | 0,00 | |
| 0000 | 2020.1.0.1.1190.0.210 | GTS SOCIALES DEL PERSONA | 0,00 | 0,00 | 0,00 | 0,00 | |
| 0000 | 2020.1.0.1.1190.0.220 | REPARACIONES MTO. Y CONS. | 0,00 | 0,00 | 0,00 | 0,00 | |
| 0000 | 2020.1.0.1.1190.0.221 | MAT. OFICINA Y SUMINISTRO | 0,00 | 0,00 | 0,00 | 0,00 | |
| 0000 | 2020.1.0.1.1190.0.222 | SUMINISTROS | 0,00 | 0,00 | 0,00 | 0,00 | |
| 0000 | 2020.1.0.1.1190.0.224 | COMUNICACIONES Y TTES. | 0,00 | 0,00 | 0,00 | 0,00 | |
| 0000 | 2020.1.0.1.1190.0.227 | PRIMAS DE SEGUROS | 0,00 | 0,00 | 0,00 | 0,00 | |
| 0000 | 2020.1.0.1.1190.0.230 | TRAB. REAL. O. EMPR Y PRO | 0,00 | 0,00 | 0,00 | 0,00 | |
| 0000 | 2020.1.0.1.1190.0.240 | INDEMNIZ. RAZON SERVICIO | 0,00 | 0,00 | 0,00 | 0,00 | |
| 0000 | 2020.1.0.1.1190.0.359 | GASTOS DE PUBLICACIONES | 0,00 | 0,00 | 0,00 | 0,00 | |
| 0000 | 2020.1.0.1.1190.0.499 | OTROS GASTOS FINANCIEROS | 0,00 | 0,00 | 0,00 | 0,00 | |
| 0000 | 2020.1.0.1.1190.0.620 | C.E. PARTICIPACIÓN, ASISTENCIA Y DESPLAZAMEN | 0,00 | 0,00 | 0,00 | 0,00 | |
| 001 | | Presupuesto de gastos: créditos iniciales | 0,00 | 1.020.390,00 | 1.020.390,00 | 0,00 | |
| 0010 | 2020.0.0.1190.0.100 | RETRIB. BCAS Y OTRAS REM. | 0,00 | 58.800,00 | 58.800,00 | 0,00 | |
| 0010 | 2020.0.0.1190.0.130 | PERS. LABORAL BCAS. Y COM | 0,00 | 432.660,00 | 432.660,00 | 0,00 | |
| 0010 | 2020.0.0.1190.0.160 | CUOTAS SOCIALES | 0,00 | 129.800,00 | 129.800,00 | 0,00 | |
| 0010 | 2020.0.0.1190.0.162 | GTS SOCIALES DEL PERSONA | 0,00 | 15.000,00 | 15.000,00 | 0,00 | |
| 0010 | 2020.0.0.1190.0.210 | REPARACIONES MTO. Y CONS. | 0,00 | 16.000,00 | 16.000,00 | 0,00 | |
| 0010 | 2020.0.0.1190.0.220 | MAT. OFICINA Y SUMINISTRO | 0,00 | 8.400,00 | 8.400,00 | 0,00 | |
| 0010 | 2020.0.0.1190.0.221 | SUMINISTROS | 0,00 | 10.500,00 | 10.500,00 | 0,00 | |
| 0010 | 2020.0.0.1190.0.222 | COMUNICACIONES Y TTES. | 0,00 | 15.750,00 | 15.750,00 | 0,00 | |
| 0010 | 2020.0.0.1190.0.224 | PRIMAS DE SEGUROS | 0,00 | 4.200,00 | 4.200,00 | 0,00 | |
| 0010 | 2020.0.0.1190.0.226 | GASTOS DIVERSOS | 0,00 | 31.500,00 | 31.500,00 | 0,00 | |
| 0010 | 2020.0.0.1190.0.227 | TRAB. REAL. O. EMPR Y PRO | 0,00 | 17.000,00 | 17.000,00 | 0,00 | |
| 0010 | 2020.0.0.1190.0.230 | INDEMNIZ. RAZON SERVICIO | 0,00 | 18.500,00 | 18.500,00 | 0,00 | |
| 0010 | 2020.0.0.1190.0.233 | C.E. PARTICIPACIÓN MIEMBROS | 0,00 | 70.000,00 | 70.000,00 | 0,00 | |
| 0010 | 2020.0.0.1190.0.240 | GASTOS DE PUBLICACIONES | 0,00 | 21.000,00 | 21.000,00 | 0,00 | |
| 0010 | 2020.0.0.1190.0.359 | OTROS GASTOS FINANCIEROS | 0,00 | 1.280,00 | 1.280,00 | 0,00 | |
| 0010 | 2020.0.0.1190.0.499 | C.E. PARTICIPACIÓN, ASISTENCIA Y DESPLAZAMEN | 0,00 | 135.000,00 | 135.000,00 | 0,00 | |

| Cuenta | Desarrollo | Descripción | Saldo inicial | Importe movimientos | | Saldo final | Acreedor |
|--------|----------------------|--|---------------|---------------------|--------------|-------------|------------|
| | | | | Debe | Haber | | |
| 0010 | 2020.0.0.11190.0.620 | INVER. EN EDIF. Y OTROS | 0,00 | 35.000,00 | 35.000,00 | 0,00 | |
| 0010 | 2020.1.0.11190.0.130 | PERS. LABORAL BCAS. Y COM | 0,00 | 0,00 | 0,00 | 0,00 | |
| 0010 | 2020.1.0.11190.0.160 | CUOTAS SOCIALES | 0,00 | 0,00 | 0,00 | 0,00 | |
| 0010 | 2020.1.0.11190.0.162 | GOTOS SOCIALES DEL PERSONA | 0,00 | 0,00 | 0,00 | 0,00 | |
| 0010 | 2020.1.0.11190.0.210 | REPARACIONES MTO. Y CONS. | 0,00 | 0,00 | 0,00 | 0,00 | |
| 0010 | 2020.1.0.11190.0.220 | MAT. OFICINA Y SUMINISTRO | 0,00 | 0,00 | 0,00 | 0,00 | |
| 0010 | 2020.1.0.11190.0.221 | SUMINISTROS | 0,00 | 0,00 | 0,00 | 0,00 | |
| 0010 | 2020.1.0.11190.0.222 | COMUNICACIONES Y TTES. | 0,00 | 0,00 | 0,00 | 0,00 | |
| 0010 | 2020.1.0.11190.0.224 | PRIMAS DE SEGUROS | 0,00 | 0,00 | 0,00 | 0,00 | |
| 0010 | 2020.1.0.11190.0.227 | TRAB. REAL. O. EMPR Y PRO | 0,00 | 0,00 | 0,00 | 0,00 | |
| 0010 | 2020.1.0.11190.0.230 | INDEMNIZ. RAZON SERVICIO | 0,00 | 0,00 | 0,00 | 0,00 | |
| 0010 | 2020.1.0.11190.0.240 | GASTOS DE PUBLICACIONES | 0,00 | 0,00 | 0,00 | 0,00 | |
| 0010 | 2020.1.0.11190.0.359 | OTROS GASTOS FINANCIEROS | 0,00 | 0,00 | 0,00 | 0,00 | |
| 0010 | 2020.1.0.11190.0.499 | C.E. PARTICIPACIÓN, ASISTENCIA Y DESPLAZAMEN | 0,00 | 0,00 | 0,00 | 0,00 | |
| 0010 | 2020.1.0.11190.0.620 | INVER. EN EDIF. Y OTROS | 0,00 | 0,00 | 0,00 | 0,00 | |
| 002 | | Presupuesto de gastos: modificaciones de crédito | 0,00 | 129.872,96 | 129.872,96 | 0,00 | |
| 0020 | 2020.0.0.11190.0.100 | RETRIB. BCAS Y OTRAS REM. | 0,00 | 1.461,37 | 1.461,37 | 0,00 | |
| 0020 | 2020.0.0.11190.0.130 | PERS. LABORAL BCAS. Y COM | 0,00 | 0,00 | 0,00 | 0,00 | |
| 0022 | 2020.0.0.11190.0.130 | PERS. LABORAL BCAS. Y COM | 0,00 | 10.268,63 | 10.268,63 | 0,00 | |
| 0022 | 2020.0.0.11190.0.162 | GOTOS SOCIALES DEL PERSONA | 0,00 | 1.000,00 | 1.000,00 | 0,00 | |
| 0023 | 2020.0.0.11190.0.233 | C.E. PARTICIPACIÓN MIEMBROS | 0,00 | -8.502,64 | -8.502,64 | 0,00 | |
| 0023 | 2020.0.0.11190.0.499 | C.E. PARTICIPACIÓN, ASISTENCIA Y DESPLAZAMEN | 0,00 | 8.502,64 | 8.502,64 | 0,00 | |
| 0024 | 2020.0.0.11190.0.130 | PERS. LABORAL BCAS. Y COM | 0,00 | 0,00 | 0,00 | 0,00 | |
| 0024 | 2020.0.0.11190.0.160 | CUOTAS SOCIALES | 0,00 | 23.190,82 | 23.190,82 | 0,00 | |
| 0024 | 2020.0.0.11190.0.162 | GOTOS SOCIALES DEL PERSONA | 0,00 | 15.032,54 | 15.032,54 | 0,00 | |
| 0024 | 2020.0.0.11190.0.210 | REPARACIONES MTO. Y CONS. | 0,00 | 3.394,19 | 3.394,19 | 0,00 | |
| 0024 | 2020.0.0.11190.0.210 | MAT. OFICINA Y SUMINISTRO | 0,00 | 1.444,55 | 1.444,55 | 0,00 | |
| 0024 | 2020.0.0.11190.0.221 | SUMINISTROS | 0,00 | 1.702,83 | 1.702,83 | 0,00 | |
| 0024 | 2020.0.0.11190.0.222 | COMUNICACIONES Y TTES. | 0,00 | 6.191,34 | 6.191,34 | 0,00 | |
| 0024 | 2020.0.0.11190.0.224 | PRIMAS DE SEGUROS | 0,00 | 12.369,04 | 12.369,04 | 0,00 | |
| 0024 | 2020.0.0.11190.0.227 | TRAB. REAL. O. EMPR Y PRO | 0,00 | 1.450,88 | 1.450,88 | 0,00 | |
| 0024 | 2020.0.0.11190.0.230 | INDEMNIZ. RAZON SERVICIO | 0,00 | 5.420,18 | 5.420,18 | 0,00 | |
| 0024 | 2020.0.0.11190.0.240 | GASTOS DE PUBLICACIONES | 0,00 | 2.919,19 | 2.919,19 | 0,00 | |
| 0024 | 2020.0.0.11190.0.359 | OTROS GASTOS FINANCIEROS | 0,00 | 2.960,97 | 2.960,97 | 0,00 | |
| 0024 | 2020.0.0.11190.0.499 | C.E. PARTICIPACIÓN, ASISTENCIA Y DESPLAZAMEN | 0,00 | 1.179,25 | 1.179,25 | 0,00 | |
| 0024 | 2020.0.0.11190.0.620 | INVER. EN EDIF. Y OTROS | 0,00 | 36.642,14 | 36.642,14 | 0,00 | |
| 0024 | 2020.1.0.11190.0.130 | PERS. LABORAL BCAS. Y COM | 0,00 | 3.245,04 | 3.245,04 | 0,00 | |
| 0024 | 2020.1.0.11190.0.160 | CUOTAS SOCIALES | 0,00 | 0,00 | 0,00 | 0,00 | |
| 0024 | 2020.1.0.11190.0.162 | GOTOS SOCIALES DEL PERSONA | 0,00 | 0,00 | 0,00 | 0,00 | |
| 0024 | 2020.1.0.11190.0.210 | REPARACIONES MTO. Y CONS. | 0,00 | 0,00 | 0,00 | 0,00 | |
| 0024 | 2020.1.0.11190.0.220 | MAT. OFICINA Y SUMINISTRO | 0,00 | 0,00 | 0,00 | 0,00 | |
| 0024 | 2020.1.0.11190.0.221 | SUMINISTROS | 0,00 | 0,00 | 0,00 | 0,00 | |
| 0024 | 2020.1.0.11190.0.222 | COMUNICACIONES Y TTES. | 0,00 | 0,00 | 0,00 | 0,00 | |
| 0024 | 2020.1.0.11190.0.224 | PRIMAS DE SEGUROS | 0,00 | 0,00 | 0,00 | 0,00 | |
| 0024 | 2020.1.0.11190.0.227 | TRAB. REAL. O. EMPR Y PRO | 0,00 | 0,00 | 0,00 | 0,00 | |
| 0024 | 2020.1.0.11190.0.230 | INDEMNIZ. RAZON SERVICIO | 0,00 | 0,00 | 0,00 | 0,00 | |
| 0024 | 2020.1.0.11190.0.240 | GASTOS DE PUBLICACIONES | 0,00 | 0,00 | 0,00 | 0,00 | |
| 0024 | 2020.1.0.11190.0.359 | OTROS GASTOS FINANCIEROS | 0,00 | 0,00 | 0,00 | 0,00 | |
| 0024 | 2020.1.0.11190.0.499 | C.E. PARTICIPACIÓN, ASISTENCIA Y DESPLAZAMEN | 0,00 | 0,00 | 0,00 | 0,00 | |
| 0024 | 2020.1.0.11190.0.620 | INVER. EN EDIF. Y OTROS | 0,00 | 0,00 | 0,00 | 0,00 | |
| 003 | | Presupuesto de gastos: créditos definitivos | 0,00 | 978.945,99 | 978.945,99 | 0,00 | |
| 0030 | 2020.0.0.11190.0.100 | RETRIB. BCAS Y OTRAS REM. | 0,00 | 60.261,37 | 60.261,37 | 0,00 | |
| 0030 | 2020.0.0.11190.0.130 | PERS. LABORAL BCAS. Y COM | 0,00 | 424.635,00 | 424.635,00 | 0,00 | |
| | | | | 1.180.124,35 | 1.180.124,35 | 0,00 | 201.178,36 |
| | | | | 466.119,45 | 466.119,45 | 0,00 | 41.484,45 |

BALANCE DE SUMAS Y SALDOS 2020

Hasta el mes de Diciembre
Balance de sumas y saldos

| Cuenta | Desarrollo | Descripción | Saldo inicial | Importe movimientos | | Saldo final | Acreedor |
|--------|---------------------|--|---------------|---------------------|------------|-------------|----------|
| | | | | Debe | Haber | | |
| 0030 | 2020.00.11190.0.160 | CUOTAS SOCIALES | 0,00 | 100.740,99 | 144.832,54 | 44.091,55 | |
| 0030 | 2020.00.11190.0.162 | GOTOS SOCIALES DEL PERSONA | 0,00 | 18.122,40 | 19.394,19 | 1.271,79 | |
| 0030 | 2020.00.11190.0.210 | REPARACIONES MTO. Y CONS. | 0,00 | 16.359,96 | 17.444,55 | 1.084,59 | |
| 0030 | 2020.00.11190.0.220 | MAT. OFICINA Y SUMINISTRO | 0,00 | 5.501,39 | 10.102,83 | 4.601,44 | |
| 0030 | 2020.00.11190.0.221 | SUMINISTROS | 0,00 | 6.010,75 | 16.691,34 | 10.680,59 | |
| 0030 | 2020.00.11190.0.222 | COMUNICACIONES Y TTES. | 0,00 | 4.072,19 | 28.119,04 | 24.046,85 | |
| 0030 | 2020.00.11190.0.224 | PRIMAS DE SEGUROS | 0,00 | 2.895,74 | 5.650,88 | 2.755,14 | |
| 0030 | 2020.00.11190.0.226 | GASTOS DIVERSOS | 0,00 | 9.802,43 | 31.500,00 | 21.697,57 | |
| 0030 | 2020.00.11190.0.227 | TRAB. REAL. O. EMPR Y PRO | 0,00 | 17.818,86 | 22.420,18 | 4.601,32 | |
| 0030 | 2020.00.11190.0.230 | INDEMNIZ. RAZON SERVICIO | 0,00 | 12.331,48 | 21.419,19 | 9.087,71 | |
| 0030 | 2020.00.11190.0.233 | C.E. PARTICIPACIÓN MIEMBROS | 0,00 | 56.216,16 | 61.497,36 | 5.281,20 | |
| 0030 | 2020.00.11190.0.240 | GASTOS DE PUBLICACIONES | 0,00 | 9.058,65 | 23.960,97 | 14.902,32 | |
| 0030 | 2020.00.11190.0.359 | OTROS GASTOS FINANCIEROS | 0,00 | 289,37 | 2.459,25 | 2.169,88 | |
| 0030 | 2020.00.11190.0.499 | C.E. PARTICIPACIÓN, ASISTENCIA Y DESPLAZAMEN | 0,00 | 180.144,78 | 180.144,78 | 0,00 | |
| 0030 | 2020.00.11190.0.620 | INVER. EN EDIF. Y OTROS | 0,00 | 24.823,08 | 38.245,04 | 13.421,96 | |
| 0030 | 2020.10.11190.0.130 | PERS. LABORAL BCAS. Y COM | 0,00 | 0,00 | 0,00 | 0,00 | |
| 0030 | 2020.10.11190.0.160 | CUOTAS SOCIALES | 0,00 | 0,00 | 0,00 | 0,00 | |
| 0030 | 2020.10.11190.0.162 | GOTOS SOCIALES DEL PERSONA | 0,00 | 0,00 | 0,00 | 0,00 | |
| 0030 | 2020.10.11190.0.210 | REPARACIONES MTO. Y CONS. | 0,00 | 0,00 | 0,00 | 0,00 | |
| 0030 | 2020.10.11190.0.220 | MAT. OFICINA Y SUMINISTRO | 0,00 | 0,00 | 0,00 | 0,00 | |
| 0030 | 2020.10.11190.0.221 | SUMINISTROS | 0,00 | 0,00 | 0,00 | 0,00 | |
| 0030 | 2020.10.11190.0.222 | COMUNICACIONES Y TTES. | 0,00 | 0,00 | 0,00 | 0,00 | |
| 0030 | 2020.10.11190.0.224 | PRIMAS DE SEGUROS | 0,00 | 0,00 | 0,00 | 0,00 | |
| 0030 | 2020.10.11190.0.227 | TRAB. REAL. O. EMPR Y PRO | 0,00 | 0,00 | 0,00 | 0,00 | |
| 0030 | 2020.10.11190.0.230 | INDEMNIZ. RAZON SERVICIO | 0,00 | 0,00 | 0,00 | 0,00 | |
| 0030 | 2020.10.11190.0.240 | GASTOS DE PUBLICACIONES | 0,00 | 0,00 | 0,00 | 0,00 | |
| 0030 | 2020.10.11190.0.359 | OTROS GASTOS FINANCIEROS | 0,00 | 0,00 | 0,00 | 0,00 | |
| 0030 | 2020.10.11190.0.499 | C.E. PARTICIPACIÓN, ASISTENCIA Y DESPLAZAMEN | 0,00 | 0,00 | 0,00 | 0,00 | |
| 0030 | 2020.10.11190.0.620 | INVER. EN EDIF. Y OTROS | 0,00 | 0,00 | 0,00 | 0,00 | |
| 0031 | 2020.00.11190.0.162 | GOTOS SOCIALES DEL PERSONA | 0,00 | 16.248,45 | 16.248,45 | 0,00 | |
| 0031 | 2020.00.11190.0.220 | MAT. OFICINA Y SUMINISTRO | 0,00 | 711,48 | 711,48 | 0,00 | |
| 0031 | 2020.00.11190.0.221 | SUMINISTROS | 0,00 | 774,40 | 774,40 | 0,00 | |
| 0031 | 2020.00.11190.0.227 | TRAB. REAL. O. EMPR Y PRO | 0,00 | 3.557,40 | 3.557,40 | 0,00 | |
| 0031 | 2020.00.11190.0.620 | INVER. EN EDIF. Y OTROS | 0,00 | 8.569,66 | 8.569,66 | 0,00 | |
| 004 | | Presupuesto de gastos: gastos autorizados | 0,00 | 949.084,60 | 949.084,60 | 0,00 | |
| 0040 | 2020.00.11190.0.100 | RETRIB. BCAS Y OTRAS REM. | 0,00 | 60.261,37 | 60.261,37 | 0,00 | |
| 0040 | 2020.00.11190.0.130 | PERS. LABORAL BCAS. Y COM | 0,00 | 424.635,00 | 424.635,00 | 0,00 | |
| 0040 | 2020.00.11190.0.160 | CUOTAS SOCIALES | 0,00 | 100.740,99 | 100.740,99 | 0,00 | |
| 0040 | 2020.00.11190.0.162 | GOTOS SOCIALES DEL PERSONA | 0,00 | 18.122,40 | 18.122,40 | 0,00 | |
| 0040 | 2020.00.11190.0.210 | REPARACIONES MTO. Y CONS. | 0,00 | 16.359,96 | 16.359,96 | 0,00 | |
| 0040 | 2020.00.11190.0.220 | MAT. OFICINA Y SUMINISTRO | 0,00 | 5.501,39 | 5.501,39 | 0,00 | |
| 0040 | 2020.00.11190.0.221 | SUMINISTROS | 0,00 | 6.010,75 | 6.010,75 | 0,00 | |
| 0040 | 2020.00.11190.0.222 | COMUNICACIONES Y TTES. | 0,00 | 4.072,19 | 4.072,19 | 0,00 | |
| 0040 | 2020.00.11190.0.224 | PRIMAS DE SEGUROS | 0,00 | 2.895,74 | 2.895,74 | 0,00 | |
| 0040 | 2020.00.11190.0.226 | GASTOS DIVERSOS | 0,00 | 9.802,43 | 9.802,43 | 0,00 | |
| 0040 | 2020.00.11190.0.227 | TRAB. REAL. O. EMPR Y PRO | 0,00 | 17.818,86 | 17.818,86 | 0,00 | |
| 0040 | 2020.00.11190.0.230 | INDEMNIZ. RAZON SERVICIO | 0,00 | 12.331,48 | 12.331,48 | 0,00 | |
| 0040 | 2020.00.11190.0.233 | C.E. PARTICIPACIÓN MIEMBROS | 0,00 | 56.216,16 | 56.216,16 | 0,00 | |
| 0040 | 2020.00.11190.0.240 | GASTOS DE PUBLICACIONES | 0,00 | 9.058,65 | 9.058,65 | 0,00 | |
| 0040 | 2020.00.11190.0.359 | OTROS GASTOS FINANCIEROS | 0,00 | 289,37 | 289,37 | 0,00 | |
| 0040 | 2020.00.11190.0.499 | C.E. PARTICIPACIÓN, ASISTENCIA Y DESPLAZAMEN | 0,00 | 180.144,78 | 180.144,78 | 0,00 | |
| 0040 | 2020.00.11190.0.620 | INVER. EN EDIF. Y OTROS | 0,00 | 24.823,08 | 24.823,08 | 0,00 | |
| 0040 | 2020.10.11190.0.130 | PERS. LABORAL BCAS. Y COM | 0,00 | 0,00 | 0,00 | 0,00 | |
| 0040 | 2020.10.11190.0.160 | CUOTAS SOCIALES | 0,00 | 0,00 | 0,00 | 0,00 | |

BALANCE DE SUMAS Y SALDOS 2020

Hasta el mes de Diciembre
Balance de sumas y saldos

| Cuenta | Desarrollo | Descripción | Saldo inicial | Importe movimientos | | Saldo final | |
|--------|----------------------|--|---------------|---------------------|-------|-------------|--------------|
| | | | | Debe | Haber | Deudor | Acreedor |
| 0040 | 2020.1.0.11190.0.162 | GTS SOCIALES DEL PERSONA | 0,00 | 0,00 | 0,00 | 0,00 | 949.084,60 |
| 0040 | 2020.1.0.11190.0.210 | REPARACIONES MTO. Y CONS. | 0,00 | 0,00 | 0,00 | 0,00 | 60.261,37 |
| 0040 | 2020.1.0.11190.0.220 | MAT. OFICINA Y SUMINISTRO | 0,00 | 0,00 | 0,00 | 0,00 | 424.635,00 |
| 0040 | 2020.1.0.11190.0.221 | SUMINISTROS | 0,00 | 0,00 | 0,00 | 0,00 | 100.740,99 |
| 0040 | 2020.1.0.11190.0.222 | COMUNICACIONES Y TTES. | 0,00 | 0,00 | 0,00 | 0,00 | 18.122,40 |
| 0040 | 2020.1.0.11190.0.224 | PRIMAS DE SEGUROS | 0,00 | 0,00 | 0,00 | 0,00 | 16.359,96 |
| 0040 | 2020.1.0.11190.0.227 | TRAB. REAL. O. EMPR Y PRO | 0,00 | 0,00 | 0,00 | 0,00 | 5.501,39 |
| 0040 | 2020.1.0.11190.0.230 | INDEMNIZ. RAZON SERVICIO | 0,00 | 0,00 | 0,00 | 0,00 | 6.010,75 |
| 0040 | 2020.1.0.11190.0.240 | GASTOS DE PUBLICACIONES | 0,00 | 0,00 | 0,00 | 0,00 | 4.072,19 |
| 0040 | 2020.1.0.11190.0.359 | OTROS GASTOS FINANCIEROS | 0,00 | 0,00 | 0,00 | 0,00 | 2.895,74 |
| 0040 | 2020.1.0.11190.0.620 | INVER. EN EDIF. Y OTROS | 0,00 | 0,00 | 0,00 | 0,00 | 9.802,43 |
| 005 | | Presupuesto de gastos: gastos comprometidos | 0,00 | 0,00 | 0,00 | 0,00 | 17.818,86 |
| 0050 | 2020.0.0.11190.0.100 | RETRIB. BCAS Y OTRAS REM. | 0,00 | 0,00 | 0,00 | 0,00 | 12.331,48 |
| 0050 | 2020.0.0.11190.0.130 | PERS. LABORAL BCAS. Y COM | 0,00 | 0,00 | 0,00 | 0,00 | 56.216,16 |
| 0050 | 2020.0.0.11190.0.160 | CUOTAS SOCIALES | 0,00 | 0,00 | 0,00 | 0,00 | 9.058,65 |
| 0050 | 2020.0.0.11190.0.162 | GTS SOCIALES DEL PERSONA | 0,00 | 0,00 | 0,00 | 0,00 | 289,37 |
| 0050 | 2020.0.0.11190.0.210 | REPARACIONES MTO. Y CONS. | 0,00 | 0,00 | 0,00 | 0,00 | 180.144,78 |
| 0050 | 2020.0.0.11190.0.220 | MAT. OFICINA Y SUMINISTRO | 0,00 | 0,00 | 0,00 | 0,00 | 24.823,08 |
| 0050 | 2020.0.0.11190.0.221 | SUMINISTROS | 0,00 | 0,00 | 0,00 | 0,00 | 0,00 |
| 0050 | 2020.0.0.11190.0.222 | COMUNICACIONES Y TTES. | 0,00 | 0,00 | 0,00 | 0,00 | 0,00 |
| 0050 | 2020.0.0.11190.0.224 | PRIMAS DE SEGUROS | 0,00 | 0,00 | 0,00 | 0,00 | 0,00 |
| 0050 | 2020.0.0.11190.0.226 | GASTOS DIVERSOS | 0,00 | 0,00 | 0,00 | 0,00 | 0,00 |
| 0050 | 2020.0.0.11190.0.227 | TRAB. REAL. O. EMPR Y PRO | 0,00 | 0,00 | 0,00 | 0,00 | 0,00 |
| 0050 | 2020.0.0.11190.0.230 | INDEMNIZ. RAZON SERVICIO | 0,00 | 0,00 | 0,00 | 0,00 | 0,00 |
| 0050 | 2020.0.0.11190.0.233 | C.E. PARTICIPACION MIEMBROS | 0,00 | 0,00 | 0,00 | 0,00 | 0,00 |
| 0050 | 2020.0.0.11190.0.240 | GASTOS DE PUBLICACIONES | 0,00 | 0,00 | 0,00 | 0,00 | 0,00 |
| 0050 | 2020.0.0.11190.0.359 | OTROS GASTOS FINANCIEROS | 0,00 | 0,00 | 0,00 | 0,00 | 0,00 |
| 0050 | 2020.0.0.11190.0.499 | C.E. PARTICIPACION, ASISTENCIA Y DESPLAZAMEN | 0,00 | 0,00 | 0,00 | 0,00 | 0,00 |
| 0050 | 2020.0.0.11190.0.620 | INVER. EN EDIF. Y OTROS | 0,00 | 0,00 | 0,00 | 0,00 | 0,00 |
| 0050 | 2020.0.1.1190.0.130 | PERS. LABORAL BCAS. Y COM | 0,00 | 0,00 | 0,00 | 0,00 | 0,00 |
| 0050 | 2020.1.0.11190.0.160 | CUOTAS SOCIALES | 0,00 | 0,00 | 0,00 | 0,00 | 0,00 |
| 0050 | 2020.1.0.11190.0.162 | GTS SOCIALES DEL PERSONA | 0,00 | 0,00 | 0,00 | 0,00 | 0,00 |
| 0050 | 2020.1.0.11190.0.210 | REPARACIONES MTO. Y CONS. | 0,00 | 0,00 | 0,00 | 0,00 | 0,00 |
| 0050 | 2020.1.0.11190.0.220 | MAT. OFICINA Y SUMINISTRO | 0,00 | 0,00 | 0,00 | 0,00 | 0,00 |
| 0050 | 2020.1.0.11190.0.221 | SUMINISTROS | 0,00 | 0,00 | 0,00 | 0,00 | 0,00 |
| 0050 | 2020.1.0.11190.0.222 | COMUNICACIONES Y TTES. | 0,00 | 0,00 | 0,00 | 0,00 | 0,00 |
| 0050 | 2020.1.0.11190.0.224 | PRIMAS DE SEGUROS | 0,00 | 0,00 | 0,00 | 0,00 | 0,00 |
| 0050 | 2020.1.0.11190.0.227 | TRAB. REAL. O. EMPR Y PRO | 0,00 | 0,00 | 0,00 | 0,00 | 0,00 |
| 0050 | 2020.1.0.11190.0.230 | INDEMNIZ. RAZON SERVICIO | 0,00 | 0,00 | 0,00 | 0,00 | 0,00 |
| 0050 | 2020.1.0.11190.0.240 | GASTOS DE PUBLICACIONES | 0,00 | 0,00 | 0,00 | 0,00 | 0,00 |
| 0050 | 2020.1.0.11190.0.359 | OTROS GASTOS FINANCIEROS | 0,00 | 0,00 | 0,00 | 0,00 | 0,00 |
| 0050 | 2020.1.0.11190.0.620 | INVER. EN EDIF. Y OTROS | 0,00 | 0,00 | 0,00 | 0,00 | 0,00 |
| 006 | | Presupuesto de ingresos: provisiones iniciales | 0,00 | 0,00 | 0,00 | 0,00 | 0,00 |
| 0060 | 2020.0.0.0.430 | TRANSF. CORRIENTES CEH | 0,00 | 1.020.390,00 | 0,00 | 0,00 | 1.020.390,00 |
| 0060 | 2020.0.0.0.730 | TRANSF. CAPITAL CONSELLER | 0,00 | 985.390,00 | 0,00 | 0,00 | 985.390,00 |
| 0060 | 2020.1.0.0.87000 | Financiación de incorporaciones de crédito | 0,00 | 35.000,00 | 0,00 | 0,00 | 35.000,00 |
| 007 | | Presupuesto de ingresos: modificaciones de provisiones | 0,00 | 0,00 | 0,00 | 0,00 | 0,00 |
| 0073 | 2020.1.0.0.87000 | Financiación de incorporaciones de crédito | 0,00 | 129.872,96 | 0,00 | 0,00 | 129.872,96 |
| 0075 | 2020.0.0.0.430 | TRANSF. CORRIENTES CEH | 0,00 | 117.142,96 | 0,00 | 0,00 | 117.142,96 |
| 008 | | Presupuesto de ingresos: provisiones definitivas | 0,00 | 12.730,00 | 0,00 | 0,00 | 12.730,00 |
| 0080 | 2020.0.0.0.430 | TRANSF. CORRIENTES CEH | 0,00 | 1.150.262,96 | 0,00 | 0,00 | 1.150.262,96 |
| 0080 | 2020.0.0.0.730 | TRANSF. CAPITAL CONSELLER | 0,00 | 998.120,00 | 0,00 | 0,00 | 998.120,00 |
| 0080 | 2020.1.0.0.87000 | Financiación de incorporaciones de crédito | 0,00 | 35.000,00 | 0,00 | 0,00 | 35.000,00 |
| 08 | | | 0,00 | 242.556,36 | 0,00 | 0,00 | 117.142,96 |
| | | | | | | | 24.823,08 |

BALANCE DE SUMAS Y SALDOS 2020

Hasta el mes de Diciembre
Balance de sumas y saldos

| Cuenta | Desarrollo | Descripción | Saldo inicial | Importe movimientos | | Saldo final | |
|--------|------------|--|--------------------|---------------------|------------------|-------------------|-------------------|
| | | | | Debe | Haber | Deudor | Acreedor |
| 087 | | H.P. ACREEDORA IRPF | 0,00 | 242.556,36 | 242.556,36 | 0,00 | |
| 0870 | 47500 | S.S. ACREEDORA | 0,00 | 119.367,84 | 119.367,84 | 0,00 | |
| 0870 | 47700 | FINANCIACIÓN BÁSICA | 0,00 | 123.188,52 | 123.188,52 | 0,00 | |
| 1 | | PATRIMONIO | -640.669,30 | 22.486,29 | 22.486,29 | | 640.669,30 |
| 10 | | Patrimonio | -618.183,01 | 0,00 | 22.486,29 | | 640.669,30 |
| 1000 | | Patrimonio | -147.437,01 | 0,00 | 22.486,29 | | 169.923,30 |
| 1001 | 0 | EDIFICIOS EN ADSCRIPCIÓN | -470.746,00 | 0,00 | 22.486,29 | | 470.746,00 |
| 1001 | 2015 | RESULTADOS | -22.486,29 | 0,00 | 0,00 | | |
| 1001 | 2015 | Resultado del ejercicio | -22.486,29 | 0,00 | 0,00 | | |
| 1001 | 2019 | Resultado corriente del ejercicio | -22.486,29 | 0,00 | 0,00 | | |
| 129 | | ACTIVO NO CORRIENTE | 523.526,34 | 53.580,98 | 47.097,40 | 530.009,92 | |
| 1290 | | INMOVILIZACIONES INTANGIBLES | 23.150,38 | 2.719,44 | 0,00 | | |
| 2 | | Aplicaciones informáticas | 23.150,38 | 2.719,44 | 0,00 | | |
| 20 | | APLICACIONES INFORMÁT. 95 | 8.734,72 | 0,00 | 0,00 | | |
| 206 | 1995 | APLIC. INF. 2002 | 674,59 | 0,00 | 0,00 | | |
| 2060 | 2002 | APLICACIONES INFORM 2006S | 1.035,88 | 0,00 | 0,00 | | |
| 2060 | 2006 | APLICACIONES INFORMÁTICAS 2016 | 1.815,00 | 0,00 | 0,00 | | |
| 2060 | 2016 | APLICACIONES INFORMÁTICAS 2018 | 8.946,79 | 0,00 | 0,00 | | |
| 2060 | 2018 | APLICACIONES INFORMÁTICAS 2019 | 1.943,40 | 0,00 | 0,00 | | |
| 2060 | 2019 | APLICACIONES INFORMÁTICAS 2020 | 0,00 | 2.719,44 | 0,00 | | |
| 2060 | 2020 | INMOVILIZACIONES MATERIALES | 636.455,74 | 22.103,64 | 4.488,98 | 654.070,40 | |
| 21 | | Terrenos y bienes naturales | 331.809,00 | 0,00 | 0,00 | | |
| 210 | 2015 | TERRENOS Y BINES NATURALES | 331.809,00 | 0,00 | 0,00 | | |
| 2100 | | Construcciones | 331.809,00 | 0,00 | 0,00 | | |
| 211 | | EDIFICIO EN ADSCRIPCIÓN | 138.937,00 | 0,00 | 0,00 | | |
| 2110 | 2015 | Instalaciones técnicas y otras instalaciones | 31.219,50 | 0,00 | 0,00 | | |
| 215 | | INSTALACIONES 2000 | 190,82 | 0,00 | 0,00 | | |
| 2150 | 2000 | INSTALACIONES 2001 | 48,08 | 0,00 | 0,00 | | |
| 2150 | 2001 | INSTALACIONES 2002 | 354,21 | 0,00 | 0,00 | | |
| 2150 | 2002 | INSTALACIONES 2015 | 15.370,26 | 0,00 | 0,00 | | |
| 2150 | 2015 | INSTALACIONES 2016 | 6.816,81 | 0,00 | 0,00 | | |
| 2150 | 2016 | INSTALACIONES 2017 | 2.274,19 | 0,00 | 0,00 | | |
| 2150 | 2017 | INSTALACIONES 2018 | 749,43 | 0,00 | 0,00 | | |
| 2150 | 2018 | INSTALACIONES 2019 | 5.415,70 | 0,00 | 0,00 | | |
| 2150 | 2019 | Mobiliario | 74.857,33 | 6.597,51 | 2.595,05 | 78.859,79 | |
| 216 | | MOBILIARIO 94 | 2.422,80 | 0,00 | 0,00 | | |
| 2160 | 1994 | MOBILIARIO 95 | 1.010,90 | 0,00 | 0,00 | | |
| 2160 | 1995 | MOBILIARIO 96 | 16.789,61 | 0,00 | 0,00 | | |
| 2160 | 1996 | MOBILIARIO 97 | 11.688,87 | 0,00 | 0,00 | | |
| 2160 | 1997 | MOBILIARIO 98 | 7.396,69 | 0,00 | 0,00 | | |
| 2160 | 1998 | MOBILIARIO 99 | 1.932,11 | 0,00 | 0,00 | | |
| 2160 | 1999 | MOBILIARIO 2000 | 255,28 | 0,00 | 0,00 | | |
| 2160 | 2000 | MOBILIARIO 2001 | 1.647,25 | 0,00 | 0,00 | | |
| 2160 | 2001 | MOBILIARIO 2002 | 836,13 | 0,00 | 0,00 | | |
| 2160 | 2002 | MOBILIARIO 2003 | 9.731,34 | 0,00 | 0,00 | | |
| 2160 | 2003 | MOBILIARIO 2004 | 861,30 | 0,00 | 0,00 | | |
| 2160 | 2004 | MOBILIARIO | 477,60 | 0,00 | 861,30 | 477,60 | |
| 2160 | 2007 | MOBILIARIO 2008 | 334,08 | 0,00 | 0,00 | | |
| 2160 | 2008 | MOBILIARIO 2009 | 512,85 | 0,00 | 0,00 | | |
| 2160 | 2009 | 2013 | 78,65 | 0,00 | 0,00 | | |
| 2160 | 2013 | 2015 | 3.357,98 | 0,00 | 1.733,75 | 1.624,23 | |
| 2160 | 2015 | MOBILIARIO 2016 | 423,77 | 0,00 | 0,00 | | |
| 2160 | 2016 | MOBILIARIO 2018 | 3.253,07 | 0,00 | 0,00 | | |
| 2160 | 2018 | | | | | | |

BALANCE DE SUMAS Y SALDOS 2020

Hasta el mes de Diciembre
Balance de sumas y saldos

| Cuenta | Desarrollo | Descripción | Saldo inicial | Importe movimientos | | Saldo final | |
|--------|----------------------|---|---------------|---------------------|-----------|-------------|----------|
| | | | | Debe | Haber | Deudor | Acreedor |
| 2160 | 2020 | MOBILIARIO 2020 | 0,00 | 3.499,30 | 0,00 | 3.499,30 | |
| 2161 | 1995 | EQUIPOS DE OFICINA, 95. | 56,48 | 0,00 | 0,00 | 56,48 | |
| 2161 | 1996 | EQUIPOS DE OFICINA, 96 | 249,45 | 0,00 | 0,00 | 249,45 | |
| 2161 | 2000 | EQUIP OFICINA 2000 | 1.874,44 | 0,00 | 0,00 | 1.874,44 | |
| 2161 | 2003 | EQUIP OFICINA 2003. | 95,15 | 0,00 | 0,00 | 95,15 | |
| 2161 | 2004 | EQUIPOS OFICINA 2004 | 1.756,66 | 0,00 | 0,00 | 1.756,66 | |
| 2161 | 2005 | EQUIPOS DE OFICINA 2005 | 5.718,80 | 0,00 | 0,00 | 5.718,80 | |
| 2161 | 2015 | EQUIPOS OFICINA 2015 | 414,00 | 0,00 | 0,00 | 414,00 | |
| 2161 | 2017 | EQUIPOS DE OFICINA 2017 | 1.210,00 | 0,00 | 0,00 | 1.210,00 | |
| 2161 | 2018 | EQUIPOS DE OFICINA 2018 | 148,00 | 0,00 | 0,00 | 148,00 | |
| 2161 | 2019 | EQUIPOS OFICINA 2019 | 324,07 | 0,00 | 0,00 | 324,07 | |
| 2161 | 2020 | EQUIPOS DE OFICINA 2020 | 0,00 | 3.098,21 | 0,00 | 3.098,21 | |
| 217 | 2006 | Equipos para procesos de información | 35.826,87 | 12.915,44 | 1.893,93 | 46.848,38 | |
| 2170 | 2007 | EPI 2006 | 1.300,12 | 0,00 | 1.233,12 | 67,00 | |
| 2170 | 2007 | EPI 2007 | 660,81 | 0,00 | 660,81 | 0,00 | |
| 2170 | 2008 | EQUIPOS PROC.INF.2008 | 380,00 | 0,00 | 0,00 | 380,00 | |
| 2170 | 2011 | 2011 | 575,00 | 0,00 | 0,00 | 575,00 | |
| 2170 | 2012 | 2012 | 126,00 | 0,00 | 0,00 | 126,00 | |
| 2170 | 2013 | 2013 | 1.518,39 | 0,00 | 0,00 | 1.518,39 | |
| 2170 | 2014 | 2014 | 1.121,79 | 0,00 | 0,00 | 1.121,79 | |
| 2170 | 2015 | 2015 | 7.666,75 | 0,00 | 0,00 | 7.666,75 | |
| 2170 | 2016 | EPI 2016 | 7.295,76 | 0,00 | 0,00 | 7.295,76 | |
| 2170 | 2017 | 2017 | 5.670,78 | 0,00 | 0,00 | 5.670,78 | |
| 2170 | 2018 | EQUIPOS DE OFICINA 2018 | 2.289,00 | 0,00 | 0,00 | 2.289,00 | |
| 2170 | 2019 | EQUIPOS PARA PROCESOS INFORMACION 2019 | 7.222,47 | 0,00 | 0,00 | 7.222,47 | |
| 2170 | 2020 | EQUIPOS PROCESOS INFORMACION 2020 | 0,00 | 12.915,44 | 0,00 | 12.915,44 | |
| 219 | 2020 | Otro inmovilizado material | 23.806,04 | 2.590,69 | 0,00 | 26.396,73 | |
| 2190 | 1995 | OTRO INMOVIL MATERIAL 95. | 398,30 | 0,00 | 0,00 | 398,30 | |
| 2190 | 1999 | OTRO INMOV. MAT. 99 | 211,55 | 0,00 | 0,00 | 211,55 | |
| 2190 | 2001 | OTRO INM MAT 2001 | 906,05 | 0,00 | 0,00 | 906,05 | |
| 2190 | 2002 | OTRO INMOV. MAT. 2002 | 336,51 | 0,00 | 0,00 | 336,51 | |
| 2190 | 2003 | OTRO INMOV. MATERIAL. | 588,64 | 0,00 | 0,00 | 588,64 | |
| 2190 | 2004 | OTRO I.M. 2004 | 62,50 | 0,00 | 0,00 | 62,50 | |
| 2190 | 2005 | OTRO INMOVIL. MATER. 2005 | 428,77 | 0,00 | 0,00 | 428,77 | |
| 2190 | 2006 | OTRO INMOVILIZADO MAT2006 | 5.276,99 | 0,00 | 0,00 | 5.276,99 | |
| 2190 | 2007 | OTRO INMOVILIZ.MATER.2007 | 2.947,86 | 0,00 | 0,00 | 2.947,86 | |
| 2190 | 2008 | OTRO INMOV MATERIAL 2008 | 96,75 | 0,00 | 0,00 | 96,75 | |
| 2190 | 2009 | OTRO INMOV.MATERIAL 2009 | 228,65 | 0,00 | 0,00 | 228,65 | |
| 2190 | 2010 | 2010 | 163,80 | 0,00 | 0,00 | 163,80 | |
| 2190 | 2011 | OTRO INMOVILIZADO MATERIA | 980,69 | 0,00 | 0,00 | 980,69 | |
| 2190 | 2012 | OTRO INMOVILIZADO 2012 | 1.207,69 | 0,00 | 0,00 | 1.207,69 | |
| 2190 | 2013 | 2013 | 1.059,40 | 0,00 | 0,00 | 1.059,40 | |
| 2190 | 2014 | 2014 | 917,05 | 0,00 | 0,00 | 917,05 | |
| 2190 | 2015 | 2015 | 883,39 | 0,00 | 0,00 | 883,39 | |
| 2190 | 2016 | OTRO INMOVILIZADO MATERIAL 2016 | 800,39 | 0,00 | 0,00 | 800,39 | |
| 2190 | 2017 | 2017 | 1.200,19 | 0,00 | 0,00 | 1.200,19 | |
| 2190 | 2018 | OTRO I.M. 2018 | 3.291,55 | 0,00 | 0,00 | 3.291,55 | |
| 2190 | 2019 | OTRO INM. MAT. 2019 | 1.849,32 | 0,00 | 0,00 | 1.849,32 | |
| 2190 | 2020 | OTRO INMOVILIZADO MATERIAL 2020 | 0,00 | 2.590,69 | 0,00 | 2.590,69 | |
| 221 | 2020 | INVERSIONES INMOBILIARIAS | 24.823,08 | 0,00 | 24.823,08 | 0,00 | |
| 2210 | 2020.0.0.11190.0.620 | Inversiones en construcciones | 0,00 | 24.823,08 | 24.823,08 | 0,00 | |
| 2210 | 2020.1.0.11190.0.620 | INVER. EN EDIF. Y OTROS | 0,00 | 24.823,08 | 24.823,08 | 0,00 | |
| 2210 | 2020.1.0.11190.0.620 | INVER. EN EDIF. Y OTROS | 0,00 | 0,00 | 0,00 | 0,00 | |
| 28 | | AMORTIZACION ACUMULADA DEL INMOVILIZADO | -136.079,78 | 3.934,82 | 17.785,34 | 149.930,30 | |

| Cuenta | Desarrollo | Descripción | Saldo inicial | Importe movimientos | | Saldo final | Acreedor |
|--------|----------------------|--|------------------|---------------------|---------------------|-------------------|----------|
| | | | | Debe | Haber | | |
| 280 | | Amortización acumulada del inmovilizado intangible | -16.130,60 | 0,00 | 3.406,01 | 19.536,61 | |
| 2806 | 0 | APLICACIONES INFORMÁTICAS 2019 | -16.130,60 | 0,00 | 3.406,01 | 19.536,61 | |
| 281 | | Amortización acumulada del inmovilizado material | -119.949,18 | 3.934,82 | 14.379,33 | 130.393,69 | |
| 2810 | 2020 | AMORTIZACION ACUMULADA TERRENOS | 0,00 | 0,00 | 0,00 | 0,00 | |
| 2811 | 2020 | AMORTIZACION ACUMULADA CONSTRUCCIONES | 0,00 | 0,00 | 0,00 | 0,00 | |
| 2815 | 0 | INSTALACIONES 2019 | -12.581,69 | 0,00 | 2.778,14 | 2.778,14 | |
| 2816 | 0 | AMORTIZACION ACUMULADA MOBILIARIO | -68.458,92 | 2.040,89 | 3.675,09 | 16.256,78 | |
| 2817 | 0 | AMORTIZACION ACUMULADA MOBILIARIO | -22.609,91 | 1.893,93 | 1.009,46 | 67.427,49 | |
| 2819 | 0 | OTRO INM. MAT. 2019 | -16.298,66 | 0,00 | 5.639,31 | 26.355,29 | |
| 4 | | ACREEDORES Y DEUDORES | 63.636,63 | 2.273.796,11 | 2.231.880,57 | 105.552,17 | |
| 40 | | ACREEDORES PRESUPUESTARIOS | -198.321,32 | 999.844,26 | 948.790,57 | 147.267,63 | |
| 4000 | | Acreedores por obligaciones reconocidas. Presupuesto d | 0,00 | 803.919,33 | 949.084,60 | 145.165,27 | |
| 4000 | 2020.0.0.11190.0.100 | RETRIB. BCAS Y OTRAS REM. | 0,00 | 60.261,37 | 60.261,37 | 0,00 | |
| 4000 | 2020.0.0.11190.0.130 | PERS. LABORAL BCAS. Y COM | 0,00 | 424.635,00 | 424.635,00 | 0,00 | |
| 4000 | 2020.0.0.11190.0.160 | CUOTAS SOCIALES | 0,00 | 100.740,99 | 100.740,99 | 0,00 | |
| 4000 | 2020.0.0.11190.0.162 | GTS SOCIALES DEL PERSONA | 0,00 | 3.023,45 | 18.122,40 | 0,00 | |
| 4000 | 2020.0.0.11190.0.210 | REPARACIONES MTO. Y CONS. | 0,00 | 15.759,64 | 16.359,96 | 0,00 | |
| 4000 | 2020.0.0.11190.0.220 | MAT. OFICINA Y SUMINISTRO | 0,00 | 4.356,96 | 5.501,39 | 0,00 | |
| 4000 | 2020.0.0.11190.0.221 | SUMINISTROS | 0,00 | 5.974,19 | 6.012,19 | 0,00 | |
| 4000 | 2020.0.0.11190.0.222 | COMUNICACIONES Y TTES. | 0,00 | 3.869,85 | 4.072,19 | 0,00 | |
| 4000 | 2020.0.0.11190.0.224 | PRIMAS DE SEGUROS | 0,00 | 2.895,74 | 2.895,74 | 0,00 | |
| 4000 | 2020.0.0.11190.0.226 | GASTOS DIVERSOS | 0,00 | 9.885,62 | 9.802,43 | 0,00 | |
| 4000 | 2020.0.0.11190.0.227 | TRAB. REAL. O. EMPR Y PRO | 0,00 | 17.796,13 | 17.818,86 | 0,00 | |
| 4000 | 2020.0.0.11190.0.230 | INDEMNIZ. RAZON SERVICIO | 0,00 | 11.720,60 | 12.331,48 | 0,00 | |
| 4000 | 2020.0.0.11190.0.233 | C.E. PARTICIPACION MIEMBROS | 0,00 | 55.242,72 | 56.216,16 | 0,00 | |
| 4000 | 2020.0.0.11190.0.240 | GASTOS DE PUBLICACIONES | 0,00 | 9.075,57 | 9.058,65 | 0,00 | |
| 4000 | 2020.0.0.11190.0.244 | OTROS GASTOS FINANCIEROS | 0,00 | 289,37 | 289,37 | 0,00 | |
| 4000 | 2020.0.0.11190.0.359 | C.E. PARTICIPACION, ASISTENCIA Y DESPLAZAMEN | 0,00 | 60.353,28 | 180.144,78 | 119.791,50 | |
| 4000 | 2020.0.0.11190.0.499 | INVER. EN EDIF. Y OTROS | 0,00 | 18.038,85 | 24.823,08 | 6.784,23 | |
| 4000 | 2020.1.0.11190.0.130 | PERS. LABORAL BCAS. Y COM | 0,00 | 0,00 | 0,00 | 0,00 | |
| 4000 | 2020.1.0.11190.0.160 | CUOTAS SOCIALES | 0,00 | 0,00 | 0,00 | 0,00 | |
| 4000 | 2020.1.0.11190.0.162 | GTS SOCIALES DEL PERSONA | 0,00 | 0,00 | 0,00 | 0,00 | |
| 4000 | 2020.1.0.11190.0.210 | REPARACIONES MTO. Y CONS. | 0,00 | 0,00 | 0,00 | 0,00 | |
| 4000 | 2020.1.0.11190.0.220 | MAT. OFICINA Y SUMINISTRO | 0,00 | 0,00 | 0,00 | 0,00 | |
| 4000 | 2020.1.0.11190.0.221 | SUMINISTROS | 0,00 | 0,00 | 0,00 | 0,00 | |
| 4000 | 2020.1.0.11190.0.222 | COMUNICACIONES Y TTES. | 0,00 | 0,00 | 0,00 | 0,00 | |
| 4000 | 2020.1.0.11190.0.224 | PRIMAS DE SEGUROS | 0,00 | 0,00 | 0,00 | 0,00 | |
| 4000 | 2020.1.0.11190.0.227 | TRAB. REAL. O. EMPR Y PRO | 0,00 | 0,00 | 0,00 | 0,00 | |
| 4000 | 2020.1.0.11190.0.230 | INDEMNIZ. RAZON SERVICIO | 0,00 | 0,00 | 0,00 | 0,00 | |
| 4000 | 2020.1.0.11190.0.240 | GASTOS DE PUBLICACIONES | 0,00 | 0,00 | 0,00 | 0,00 | |
| 4000 | 2020.1.0.11190.0.359 | OTROS GASTOS FINANCIEROS | 0,00 | 0,00 | 0,00 | 0,00 | |
| 4000 | 2020.1.0.11190.0.620 | INVER. EN EDIF. Y OTROS | 0,00 | 0,00 | 0,00 | 0,00 | |
| 401 | | Acreedores por obligaciones reconocidas. Presupuestos | -198.321,32 | 195.924,93 | -294,03 | 2.102,36 | |
| 4010 | 2015.0.0.118.0.221 | SUMINISTROS | 157,91 | 0,00 | 0,00 | 157,91 | |
| 4010 | 2018.0.0.1190.0.499 | C.E. PARTICIPACION, ASISTENCIA Y DESPLAZAMEN | -55.041,26 | 55.041,26 | 0,00 | 0,00 | |
| 4010 | 2019.0.0.1190.0.162 | GTS SOCIALES DEL PERSONA | -10.122,86 | 10.122,86 | 0,00 | 0,00 | |
| 4010 | 2019.0.0.1190.0.210 | REPARACIONES MTO. Y CONS. | -1.584,56 | 1.290,53 | -294,03 | 0,00 | |
| 4010 | 2019.0.0.1190.0.220 | MAT. OFICINA Y SUMINISTRO | -221,87 | 221,87 | 0,00 | 0,00 | |
| 4010 | 2019.0.0.1190.0.221 | SUMINISTROS | -39,60 | 39,60 | 0,00 | 0,00 | |
| 4010 | 2019.0.0.1190.0.222 | COMUNICACIONES Y TTES. | -954,56 | -954,56 | 0,00 | 0,00 | |
| 4010 | 2019.0.0.1190.0.226 | GASTOS DIVERSOS | -1.420,42 | 1.420,42 | 0,00 | 0,00 | |
| 4010 | 2019.0.0.1190.0.227 | TRAB. REAL. O. EMPR Y PRO | -3.442,43 | 3.442,43 | 0,00 | 0,00 | |
| 4010 | 2019.0.0.1190.0.230 | INDEMNIZ. RAZON SERVICIO | -1.611,67 | 0,00 | 0,00 | 1.611,67 | |
| 4010 | 2019.0.0.1190.0.499 | C.E. PARTICIPACION, ASISTENCIA Y DESPLAZAMEN | -120.346,68 | 119.836,78 | 0,00 | 509,90 | |

BALANCE DE SUMAS Y SALDOS 2020

Hasta el mes de Diciembre
Balance de sumas y saldos

| Cuenta | Desarrollo | Descripción | Saldo inicial | Importe movimientos | | Saldo final | Acreedor |
|--------|----------------------|---|---------------|---------------------|--------------|-------------|----------|
| | | | | Debe | Haber | | |
| 4010 | 2019.0.0.11190.0.620 | INVER. EN EDIF. Y OTROS | -5.463,74 | 5.463,74 | 0,00 | 0,00 | |
| 43 | | DEUDORES PRESUPUESTARIOS | 306.033,32 | 1.033.120,00 | 1.039.528,41 | 299.624,91 | |
| 430 | | Deudores por derechos reconocidos. Presupuesto de ing | 0,00 | 1.033.120,00 | 733.495,09 | 299.624,91 | |
| 4300 | 2020.0.0.0.430 | TRANSF. CORRIENTES CEH | 0,00 | 998.120,00 | 710.161,73 | 287.958,27 | |
| 4300 | 2020.0.0.0.730 | TRANSF. CAPITAL CONSELLER | 0,00 | 35.000,00 | 23.333,36 | 11.666,64 | |
| 431 | | Deudores por derechos reconocidos. Presupuestos de in | 306.033,32 | 0,00 | 306.033,32 | 0,00 | |
| 4310 | 2019.0.0.0.430 | TRANSF. CORRIENTES CEH | 294.366,67 | 0,00 | 294.366,67 | 0,00 | |
| 4310 | 2019.0.0.0.730 | TRANSF. CAPITAL CONSELLER | 11.666,65 | 0,00 | 11.666,65 | 0,00 | |
| 44 | | DEUDORES NO PRESUPUESTARIOS | 0,00 | 1.005,23 | 1.005,23 | 1.005,23 | |
| 449 | | Otros deudores no presupuestarios | 0,00 | 1.005,23 | 0,00 | 1.005,23 | |
| 4490 | 47500 | H.P. ACREEDORA IRPF | 0,00 | 1.005,23 | 0,00 | 1.005,23 | |
| 47 | | ADMINISTRACIONES PÚBLICAS | -44.075,37 | 239.826,62 | 243.561,59 | 47.810,34 | |
| 475 | | Hacienda Pública, acreedor por diversos conceptos | -32.780,71 | 117.419,98 | 120.373,07 | 35.733,80 | |
| 4751 | 47500 | H.P. ACREEDORA IRPF | -32.780,71 | 117.419,98 | 120.373,07 | 35.733,80 | |
| 476 | | Organismos de Previsión Social, acreedores | -11.294,66 | 122.406,64 | 123.188,52 | 12.076,54 | |
| 4760 | 47700 | S.S. ACREEDORA | -11.294,66 | 122.406,64 | 123.188,52 | 12.076,54 | |
| 4761 | 47701 | DERECHOS PASIVOS | 0,00 | 0,00 | 0,00 | 0,00 | |
| 4762 | 47702 | MUGEJU | 0,00 | 0,00 | 0,00 | 0,00 | |
| 4763 | 47703 | MUFACE | 0,00 | 0,00 | 0,00 | 0,00 | |
| 48 | | AJUSTES POR PERIODIFICACIÓN | 0,00 | 0,00 | 0,00 | 0,00 | |
| 480 | | Gastos anticipados | 0,00 | 0,00 | 0,00 | 0,00 | |
| 4800 | 48900 | CUENTAS ANTICIPADAS | 0,00 | 0,00 | 0,00 | 0,00 | |
| 5 | | OTRAS CUENTAS FINANCIERAS | 53.506,33 | 1.282.784,77 | 1.240.370,88 | 95.920,22 | |
| 55 | | PAGOS pendientes de aplicación | 0,00 | 99.744,75 | 99.744,75 | 0,00 | |
| 555 | 55500 | Formalización | 0,00 | 99.744,75 | 99.744,75 | 0,00 | |
| 5550 | | SUMINISTROS | 0,00 | 0,00 | 0,00 | 0,00 | |
| 557 | | C.E. PARTICIPACIÓN, ASISTENCIA Y DESPLAZAMIE | 0,00 | 0,00 | 0,00 | 0,00 | |
| 5570 | 2015.0.0.1118.0.221 | TRANSF. CORRIENTES CEH | 0,00 | 0,00 | 0,00 | 0,00 | |
| 5570 | 2018.0.0.11190.0.499 | TRANSF. CAPITAL CONSELLER | 0,00 | 0,00 | 0,00 | 0,00 | |
| 5570 | 2019.0.0.0.430 | GTS SOCIALES DEL PERSONA | 0,00 | 0,00 | 0,00 | 0,00 | |
| 5570 | 2019.0.0.0.730 | REPARACIONES MTO. Y CONS. | 0,00 | 0,00 | 0,00 | 0,00 | |
| 5570 | 2019.0.0.11190.0.162 | MAT. OFICINA Y SUMINISTRO | 0,00 | 0,00 | 0,00 | 0,00 | |
| 5570 | 2019.0.0.11190.0.210 | SUMINISTROS | 0,00 | 0,00 | 0,00 | 0,00 | |
| 5570 | 2019.0.0.11190.0.221 | COMUNICACIONES Y TTES. | 0,00 | 0,00 | 0,00 | 0,00 | |
| 5570 | 2019.0.0.11190.0.222 | GASTOS DIVERSOS | 0,00 | 0,00 | 0,00 | 0,00 | |
| 5570 | 2019.0.0.11190.0.226 | TRAB. REAL. O. EMPR Y PRO | 0,00 | 0,00 | 0,00 | 0,00 | |
| 5570 | 2019.0.0.11190.0.227 | INDEMNIZ. RAZON SERVICIO | 0,00 | 0,00 | 0,00 | 0,00 | |
| 5570 | 2019.0.0.11190.0.230 | C.E. PARTICIPACIÓN, ASISTENCIA Y DESPLAZAMIE | 0,00 | 0,00 | 0,00 | 0,00 | |
| 5570 | 2019.0.0.11190.0.499 | INVER. EN EDIF. Y OTROS | 0,00 | 0,00 | 0,00 | 0,00 | |
| 5570 | 2019.0.0.11190.0.620 | FORMALIZACION | 0,00 | 99.744,75 | 99.744,75 | 0,00 | |
| 5570 | 99 | FIANZAS Y DEPÓSITOS RECIBIDOS Y CONSTITUIDO | -200,45 | 0,00 | 0,00 | 0,00 | |
| 56 | | FIANZAS recibidas a corto plazo | -200,45 | 0,00 | 0,00 | 0,00 | |
| 560 | 2017 | FIANZAS RECIBIDAS | 53.706,78 | 1.183.040,02 | 1.140.626,13 | 96.120,67 | |
| 57 | | EFFECTIVO Y ACTIVOS LÍQUIDOS EQUIVALENTES | 665,23 | 700,00 | 1.154,66 | 210,57 | |
| 570 | 1 | Caja | 665,23 | 700,00 | 1.154,66 | 210,57 | |
| 5700 | | Bancos e instituciones de crédito. Cuentas operativas | 53.041,55 | 1.182.340,02 | 1.139.471,47 | 95.910,10 | |
| 571 | 2 | BANCAJA | 53.041,55 | 1.182.340,02 | 1.139.471,47 | 95.908,97 | |
| 5710 | 3 | BANCAJA. CURSOS | 1,13 | 0,00 | 0,00 | 1,13 | |
| 5710 | 99 | FORMALIZACION | 0,00 | 0,00 | 0,00 | 0,00 | |
| 5790 | | COMPRAS Y GASTOS POR NATURALEZA | 0,00 | 942.306,99 | 942.306,99 | 0,00 | |
| 6 | | | | | | | 200,45 |
| | | | | | | | 200,45 |
| | | | | | | | 200,45 |

| Cuenta | Desarrollo | Descripción | Saldo inicial | Importe movimientos | | Saldo final | Acreedor |
|--------|----------------------|---|---------------|---------------------|-------------|-------------|---------------------|
| | | | | Debe | Haber | | |
| 62 | | SERVICIOS EXTERIORES. | 0,00 | 319.918,36 | 0,00 | 319.918,36 | |
| 622 | | Reparaciones y conservación | 0,00 | 16.065,93 | 0,00 | 16.065,93 | 294,03 |
| 6220 | 2019.0.0.11190.0.210 | A REVISAR | 0,00 | -294,03 | 0,00 | 0,00 | |
| 6220 | 2020.0.0.11190.0.210 | REPARACIONES MTO. Y CONS. | 0,00 | 16.359,96 | 0,00 | 16.359,96 | |
| 6220 | 2020.1.0.11190.0.210 | REPARACIONES MTO. Y CONS. | 0,00 | 0,00 | 0,00 | 0,00 | |
| 623 | | Servicios de profesionales independientes | 0,00 | 17.818,86 | 0,00 | 17.818,86 | |
| 6230 | 2020.0.0.11190.0.227 | TRAB. REAL. O. EMPR Y PRO | 0,00 | 17.818,86 | 0,00 | 17.818,86 | |
| 6230 | 2020.1.0.11190.0.227 | TRAB. REAL. O. EMPR Y PRO | 0,00 | 0,00 | 0,00 | 0,00 | |
| 624 | | Transportes | 0,00 | 4.072,19 | 0,00 | 4.072,19 | |
| 6240 | 2020.0.0.11190.0.222 | COMUNICACIONES Y TTES. | 0,00 | 4.072,19 | 0,00 | 4.072,19 | |
| 6240 | 2020.1.0.11190.0.222 | COMUNICACIONES Y TTES. | 0,00 | 0,00 | 0,00 | 0,00 | |
| 625 | | Primas de seguros | 0,00 | 2.895,74 | 0,00 | 2.895,74 | |
| 6250 | 2020.0.0.11190.0.224 | PRIMAS DE SEGUROS | 0,00 | 2.895,74 | 0,00 | 2.895,74 | |
| 6250 | 2020.1.0.11190.0.224 | PRIMAS DE SEGUROS | 0,00 | 0,00 | 0,00 | 0,00 | |
| 627 | | Publicidad, propaganda y relaciones públicas | 0,00 | 9.802,43 | 0,00 | 9.802,43 | |
| 6270 | 2020.0.0.11190.0.226 | GASTOS DIVERSOS | 0,00 | 9.802,43 | 0,00 | 9.802,43 | |
| 628 | | Suministros | 0,00 | 6.010,75 | 0,00 | 6.010,75 | |
| 6280 | 2020.0.0.11190.0.221 | SUMINISTROS | 0,00 | 6.010,75 | 0,00 | 6.010,75 | |
| 6280 | 2020.1.0.11190.0.221 | SUMINISTROS | 0,00 | 0,00 | 0,00 | 0,00 | |
| 629 | | Comunicaciones y otros servicios | 0,00 | 263.252,46 | 0,00 | 263.252,46 | |
| 6290 | 2020.0.0.11190.0.220 | MAT. OFICINA Y SUMINISTRO | 0,00 | 5.501,39 | 0,00 | 5.501,39 | |
| 6290 | 2020.1.0.11190.0.220 | MAT. OFICINA Y SUMINISTRO | 0,00 | 0,00 | 0,00 | 0,00 | |
| 6294 | 2020.0.0.11190.0.230 | INDEMNIZ. RAZON SERVICIO | 0,00 | 12.331,48 | 0,00 | 12.331,48 | |
| 6294 | 2020.0.0.11190.0.233 | C.E. PARTICIPACION MIEMBROS | 0,00 | 56.216,16 | 0,00 | 56.216,16 | |
| 6294 | 2020.1.0.11190.0.230 | INDEMNIZ. RAZON SERVICIO | 0,00 | 0,00 | 0,00 | 0,00 | |
| 6299 | 2020.0.0.11190.0.240 | GASTOS DE PUBLICACIONES | 0,00 | 9.058,65 | 0,00 | 9.058,65 | |
| 6299 | 2020.0.0.11190.0.499 | C.E. PARTICIPACION, ASISTENCIA Y DESPLAZAMEN | 0,00 | 180.144,78 | 0,00 | 180.144,78 | |
| 6299 | 2020.1.0.11190.0.240 | GASTOS DE PUBLICACIONES | 0,00 | 0,00 | 0,00 | 0,00 | |
| 64 | | GASTOS DE PERSONAL Y PRESTACIONES SOCIALE | 0,00 | 603.759,76 | 0,00 | 603.759,76 | |
| 640 | | Sueldos y salarios | 0,00 | 484.896,37 | 0,00 | 484.896,37 | |
| 6400 | 2020.0.0.11190.0.100 | RETRIB. BCAS Y OTRAS REM. | 0,00 | 60.261,37 | 0,00 | 60.261,37 | |
| 6400 | 2020.0.0.11190.0.130 | PERS. LABORAL BCAS. Y COM | 0,00 | 424.635,00 | 0,00 | 424.635,00 | |
| 6401 | 2020.1.0.11190.0.130 | PERS. LABORAL BCAS. Y COM | 0,00 | 0,00 | 0,00 | 0,00 | |
| 642 | | Cotizaciones sociales a cargo del empleador | 0,00 | 100.740,99 | 0,00 | 100.740,99 | |
| 6420 | 2020.0.0.11190.0.160 | CUOTAS SOCIALES | 0,00 | 100.740,99 | 0,00 | 100.740,99 | |
| 6420 | 2020.1.0.11190.0.160 | CUOTAS SOCIALES | 0,00 | 0,00 | 0,00 | 0,00 | |
| 644 | | Otros gastos sociales | 0,00 | 18.122,40 | 0,00 | 18.122,40 | |
| 6440 | 2020.0.0.11190.0.162 | GTOS SOCIALES DEL PERSONA | 0,00 | 18.122,40 | 0,00 | 18.122,40 | |
| 6440 | 2020.1.0.11190.0.162 | GTOS SOCIALES DEL PERSONA | 0,00 | 0,00 | 0,00 | 0,00 | |
| 66 | | Intereses de deudas con entidades del grupo, multigrupo | 0,00 | 289,37 | 0,00 | 289,37 | |
| 663 | | OTROS GASTOS FINANCIEROS | 0,00 | 289,37 | 0,00 | 289,37 | |
| 6630 | 2020.0.0.11190.0.359 | OTROS GASTOS FINANCIEROS | 0,00 | 289,37 | 0,00 | 289,37 | |
| 6630 | 2020.1.0.11190.0.359 | OTROS GASTOS FINANCIEROS | 0,00 | 0,00 | 0,00 | 0,00 | |
| 68 | | DOTACIONES PARA AMORTIZACIONES | 0,00 | 18.339,50 | 0,00 | 18.339,50 | |
| 681 | | Amortización del inmovilizado material | 0,00 | 14.933,49 | 0,00 | 14.933,49 | |
| 6810 | 2020 | AMORTIZACION INMOVILIZADO MATERIAL | 0,00 | 14.933,49 | 0,00 | 14.933,49 | |
| 682 | | Amortización de las inversiones inmobiliarias | 0,00 | 3.406,01 | 0,00 | 3.406,01 | |
| 6820 | 2020 | AMORTIZACION INMOVILIZADO INMATERIA | 0,00 | 3.406,01 | 0,00 | 3.406,01 | |
| 7 | | VENTAS E INGRESOS POR NATURALEZA | 0,00 | 0,00 | 0,00 | 0,00 | 1.033.120,00 |
| 75 | | TRANSFERENCIAS Y SUBVENCIONES | 0,00 | 0,00 | 0,00 | 0,00 | 1.033.120,00 |
| 750 | 2020.0.0.0.0.430 | Transferencias | 0,00 | 0,00 | 0,00 | 0,00 | 1.033.120,00 |
| 7500 | 2020.0.0.0.0.730 | TRANSF. CORRIENTES CEH | 0,00 | 0,00 | 0,00 | 0,00 | 998.120,00 |
| 7500 | 2020.0.0.0.0.730 | TRANSF. CAPITAL CONSELLERI | 0,00 | 0,00 | 0,00 | 0,00 | 35.000,00 |